



Knivsta kommun

Lokalförsörjningsplan

2024–2035

Förskolor



Antaganden

Följande antaganden ligger till grund för lokalförsörjningsplanen

- **Befolkningsprognosen från maj 2024.**

Befolkningsprognoserna innehåller alltid en osäkerhet och revideras en gång per år utifrån förändrade förutsättningar. Prognosen för tillskottet av bostäder är baserad på idag kända utbyggnadsplaner och naturligtvis finns risk för en försening i projekten som kan ändra förutsättningarna i tillväxttakten. Att bostäderna verkligen startar utifrån de prognoser som tagits fram samt det verkliga utfallet på lägenhetsstorlekarna är alltid en osäkerhetsfaktor vid planering av lokaler för förskola och skola. Osäkerheten ökar ju längre bort i tid bostadsbyggnationen planeras eftersom olika omvärldsfaktorer som idag inte är kända kan komma att påverka prognoserna framöver.

Fyrspårsavtalet, och val av spårdragning, kommer att påverka kommande planer och bebyggelseutveckling. Beslut väntas under hösten 2024.

Barnafödandet minskar rejält

Antal födda barn per kvinna i Sverige
Inte så lågt sedan mätningarna startade
1749

Inte bara ett svenskt fenomen
Kostnadskris, pandemi eller andra trender?

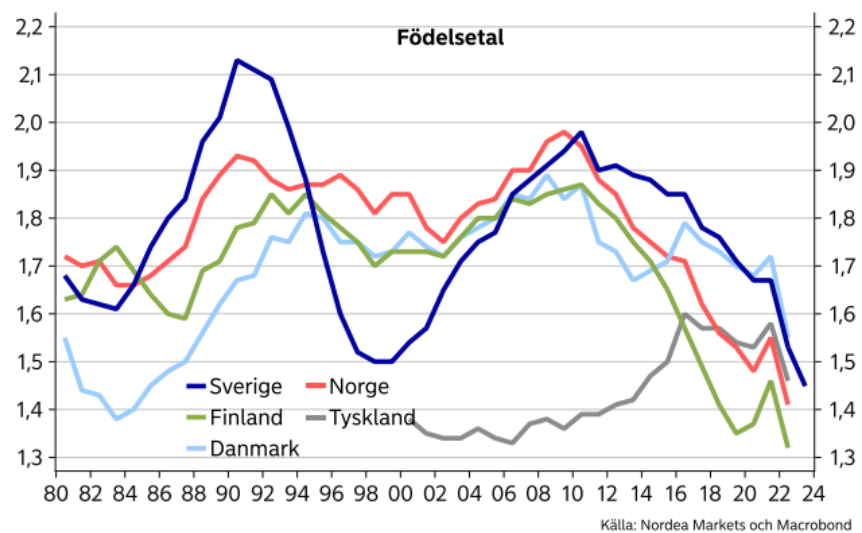

Källa: Statistiska Centralbyrån

Utvecklingen av 0-åringar rasar

Utvecklingen av 0-åringar rasar

I alla kommuntyper minskar antalet 0-åringar

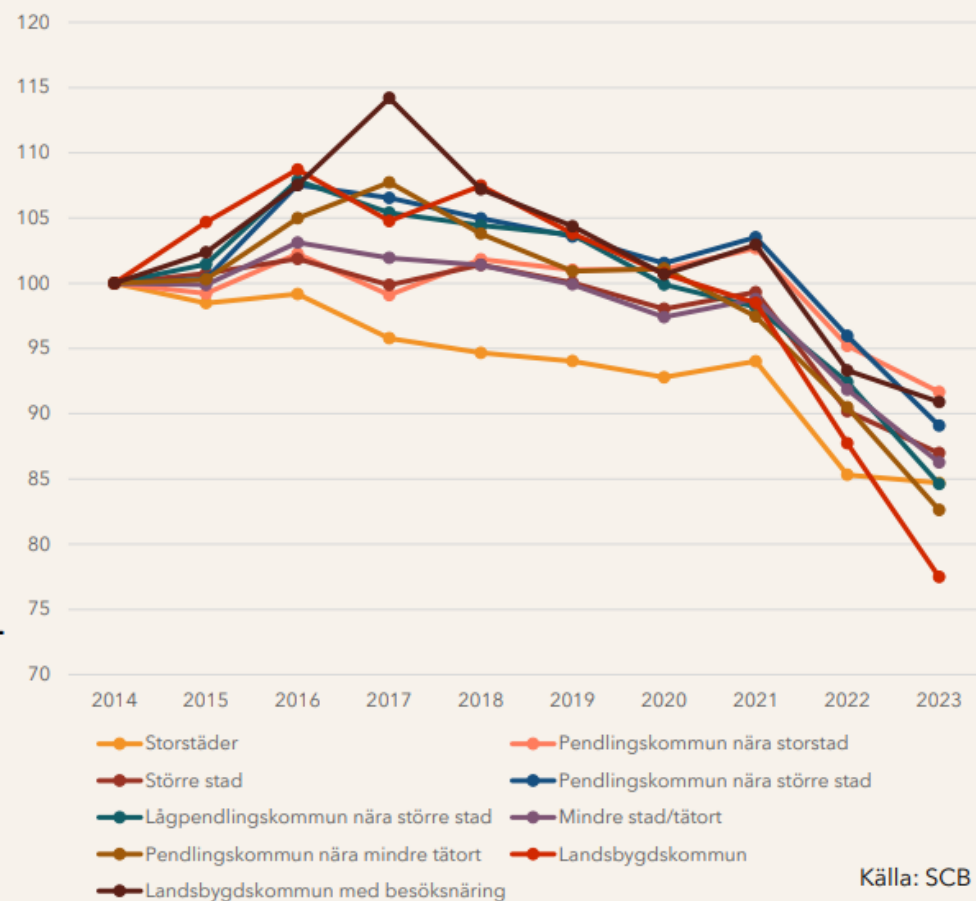

Källa: SCB

Minskat behov av förskolor



Stora revideringar de senaste åren

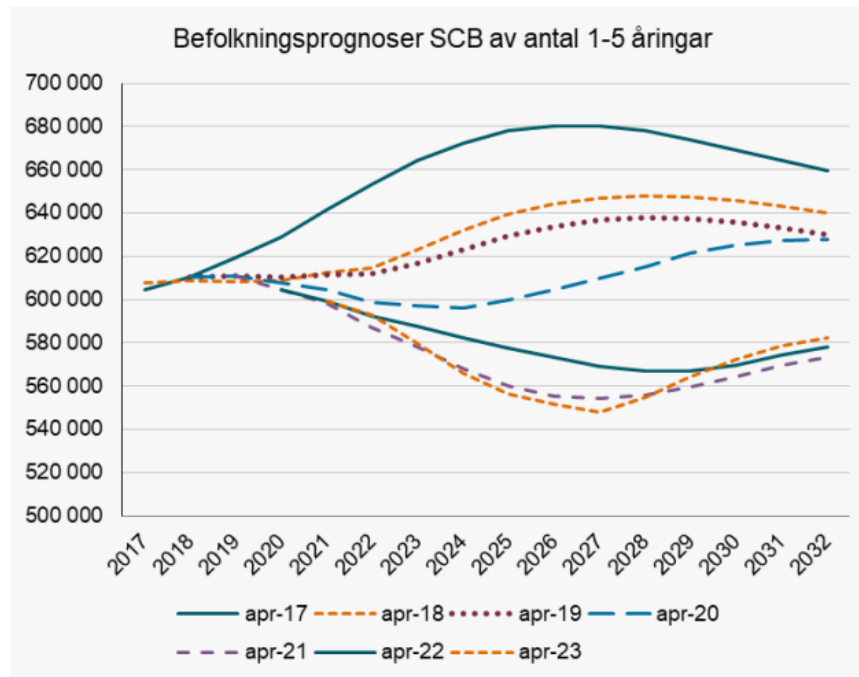

Från prognosen som gjordes i april 2017 till april 2023 är det nära 80 000 färre barn i 1-5 år

Drygt 500 000 barn går i sammantaget drygt 9 000 förskolor 2023.

Det blir beräkningsmässigt ett minskat behov av antal förskolor med 1 450 st.

Knivsta folkmängd 2003–2023

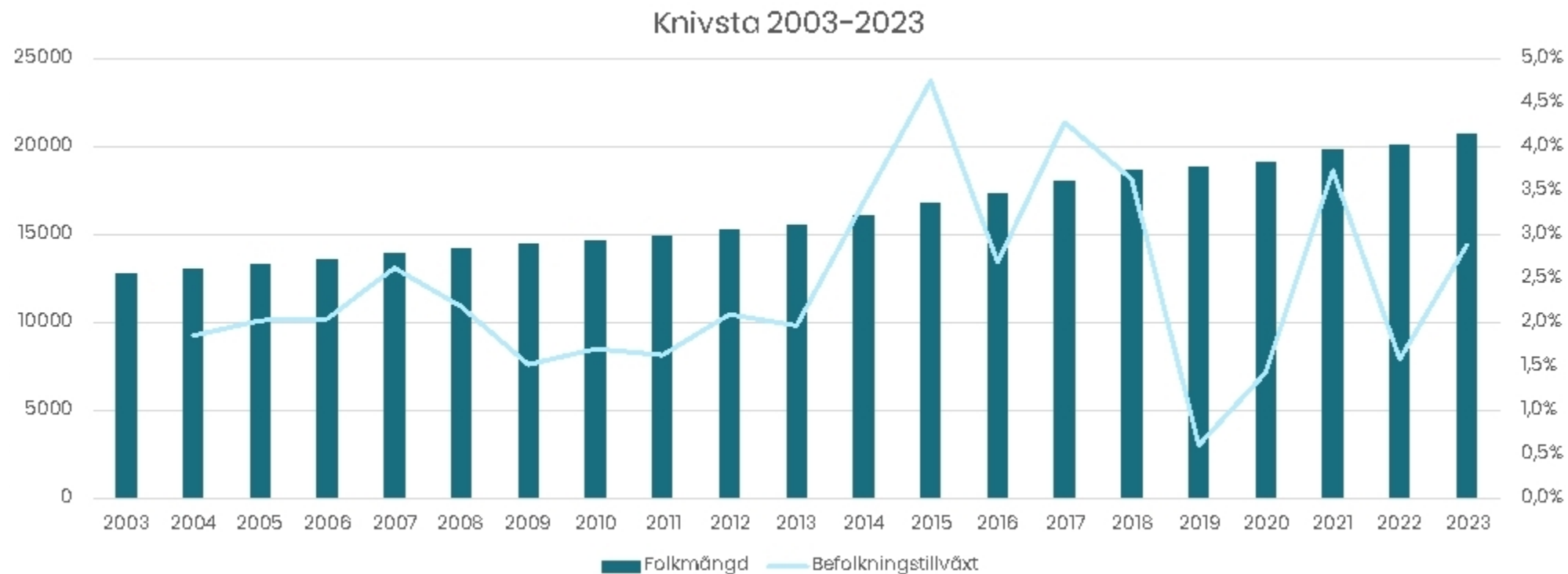

Befolkningsprognos från 2023 med tillväxttakt

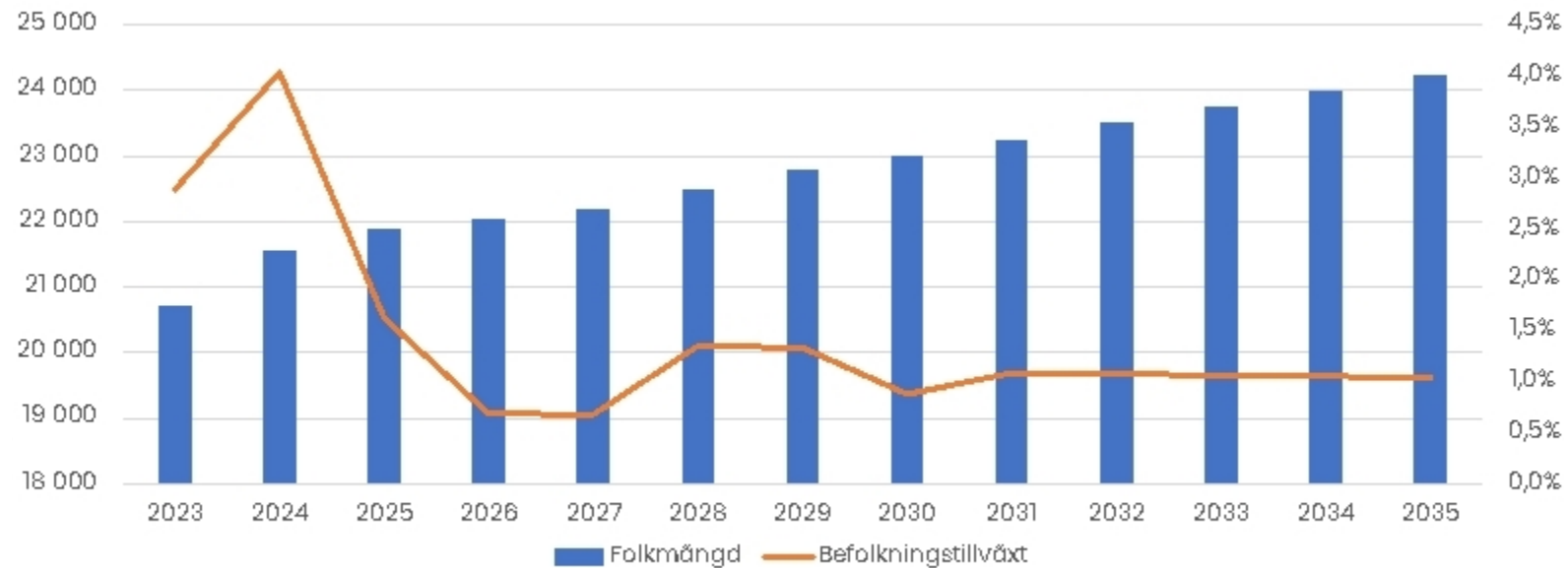

Den 31 december 2023 uppgick antalet invånare till 20 714 (10 april-24, 20821 inv). Befolkningsökningen består främst av inflyttning Centrala Ängby men också ett positivt födelseöverskott. År 2035 bedöms antalet invånare uppgå till 24000 invånare. Åren 2023-2025 påverkas av stort antal hyreslägenheter som blir inflyttningsklara.

Projekt- underlag i befolkningsprognosen

- Flerfamiljshus driver befolkningstillväxten närmaste åren (tom 2025)
- Inflyttningsklara objekt från 2026 är få
- Från år 2030 utveckling historisk trend/nedjusterad (1,1%)
- Gällande DP större projekt: Segerdal, Centrala Ängby, Brännkärrsskogen, Alsike Nord 2B
- Pågående DP större projekt: Träfalllet, Myrberget

Projekt	2024	2025	2026	2027	2028	2029	2030	2031	2032	2033	2034	2035	SA
Segerdal (2 etapper) Genova (blandat) totalt 285 lgh	0	131	20										285
Birgittakyrkan (30 lgh blandat små/stora, 10 småhus)													
Birgittakyrkan (30 lgh blandat små/stora, 10 småhus)													
Sommarlovat (segerstaskolan)/småhus				4	4								
Centrala Ängby TB (totalt 4 etapper 257 bostäder)	237	10											55
Lötängen (Svevia, Industriotomt), byggrätten 800-1000 bostäder									60	60	60	60	800
Lss-boende 6 lgh (apoteksvägen)				6									
Va Knivsta (Va ängby) i nkl PEAB (positiv planbesked)													500
Va Knivsta (Nydal Norra) 200 + Station x bostäder													612
Centrala Ängby Magnolia 412 bostäder, från okt 2023													413
Centrala Ängby Magnolia, små lgh	237	85											
Kilen, Bjerking/JM													
Borätt, Ta kteglet													
Styckebyggare	1	1	1	1	1	1	1	1	1	1	1	1	
Tärnan, radhus				8									10
Styckebyggare	1	1	1	1	1	1	1	1	1	1	1	1	
Nors glänta Shinelle 6 inflyttning													12
furulund					5	5	5	5					0
Styckebyggare	1	1	1	1	1	1	1	1	1	1	1	1	
Träfalllet (privat)					33	33	34						
Alsike Nord Etapp 2B, vid sporthallen (tidigare walloxstrand)				25									
Alsike Nord Etapp 2A													
Alsike Nord Etapp 2A													
TB, Brännkärrsskogen, båda sidor brunnavägen, radhus/landshövdingen (29)	0				20								
Alsike Fornåsa (privata)					33	33	34						80
TB Myrberget					50	50	36						350
Styckebyggare, lägger in för att landsbygden minskar annars	2	2	3	3	3	3	3	3	3	3	3	3	
Styckebyggare, lägger in för att landsbygden minskar annars	2	2	3	2	2	2	2	2	2	2	2	2	
Styckebyggare, lägger in för att landsbygden minskar annars	1	1	1	1	1	1	1	1	1	1	1	1	
Styckebyggare, lägger in för att landsbygden minskar annars	3	3	4	4	4	4	4	4	4	4	4	4	
Styckebyggare, lägger in för att landsbygden minskar annars	3	3	3	3	3	3	3	3	3	3	3	3	
Styckebyggare, lägger in för att landsbygden minskar annars	3	3	4	4	4	4	4	4	4	4	4	4	
nya prognosen	491	243	41	63	165	141	129	25	80	80	80	80	
föregående prognos	249	295	281	121	160	122	88	108	108	83	83	83	
Jmf	242	-52	-240	-58	5	19	41	-83	-28	-3	-3	-3	

Inflyttningsklara bostäder

Befolkningsprognos 2024	2024	2025	2026	2027	2028	2029	2030	2031	2032	2033	2034	2035
Styckebyggare	17	17	21	20	20	20	20	20	20	20	20	20
småhus	0	0	0	37	125	121	109	5	0	0	0	0
hyreslgh	474	226	20	6	0	0	0	0	0	0	0	0
brf lgh	0	0	0	0	20	0	0	0	60	60	60	60
Summa enheter	491	243	41	63	165	141	129	25	80	80	80	80

Bostadsbyggnadsprognos	2024	2025	2026	2027	2028	2029	2030	2031	2032	2033	2034	2035
Nya prognosen	491	243	41	63	165	141	129	25	80	80	80	80
Föregående prognos	249	295	281	121	160	122	88	108	108	83	83	83
förändring	242	-52	-240	-58	5	19	41	-83	-28	-3	-3	-3

Jämförelse prognoser olika år

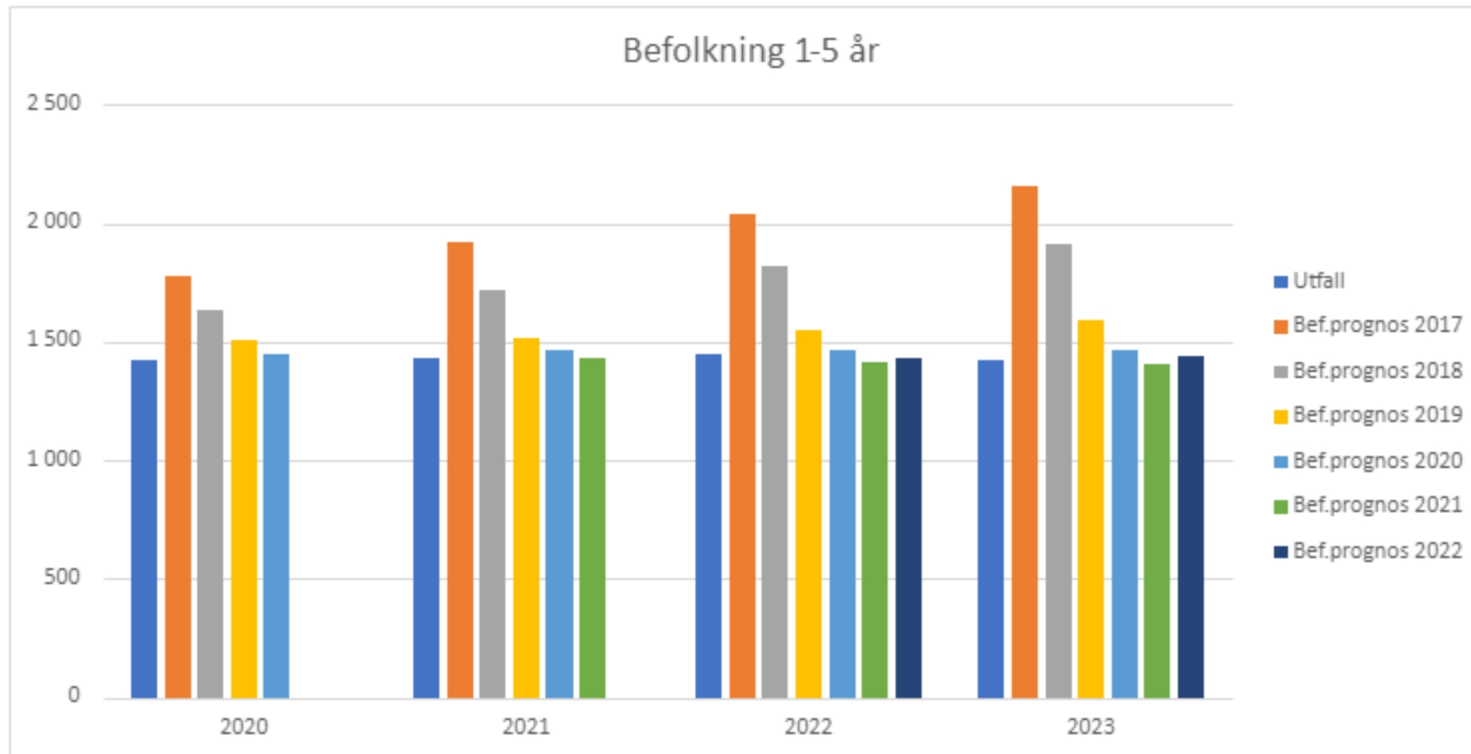

Befolkningsprognos 1-5 år

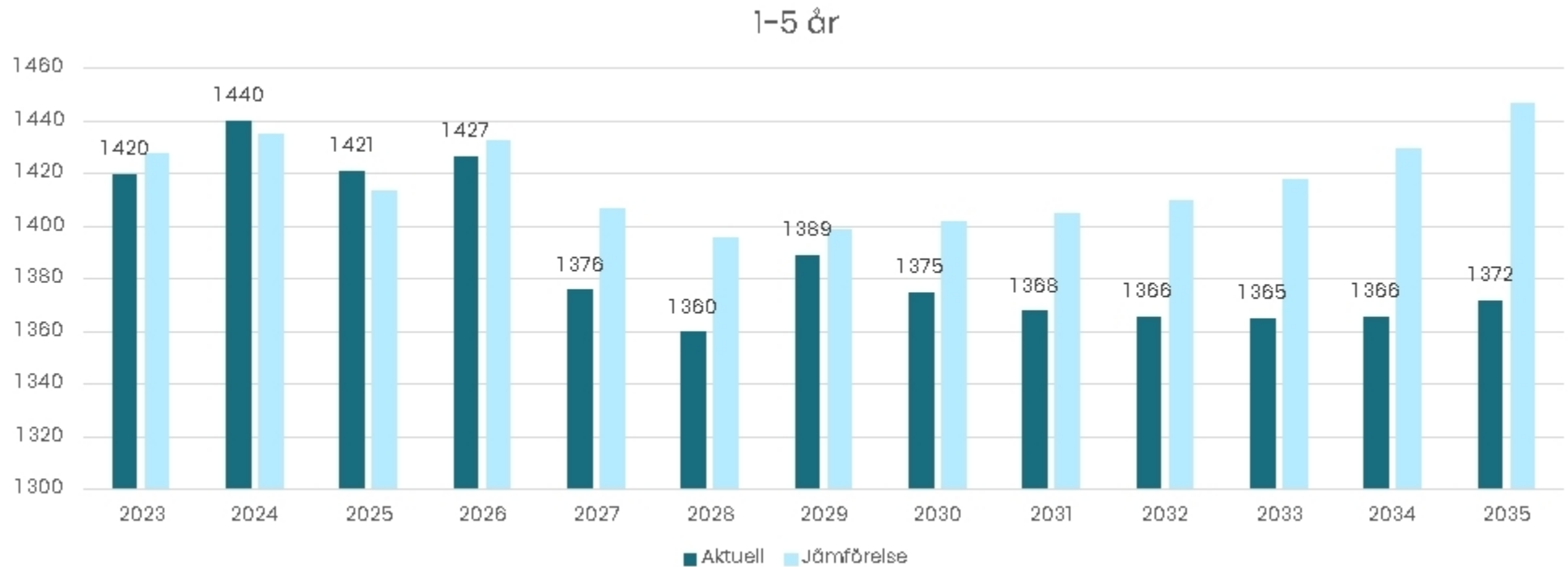

Prognos, antal barn i befolkningen efter ålder

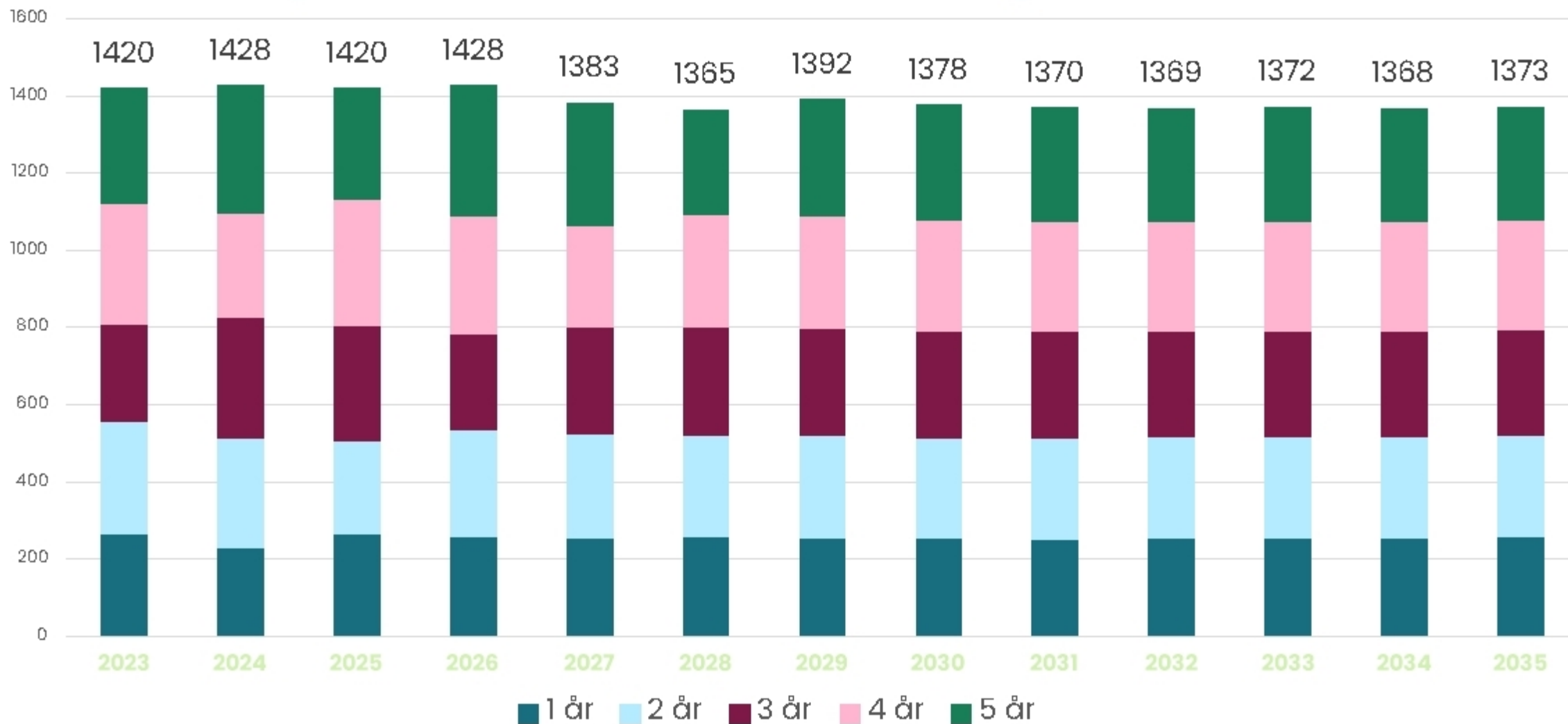

Områdesnivå (nyko) - områden som ökar.

Antal barn i befolkningen 1-5 år

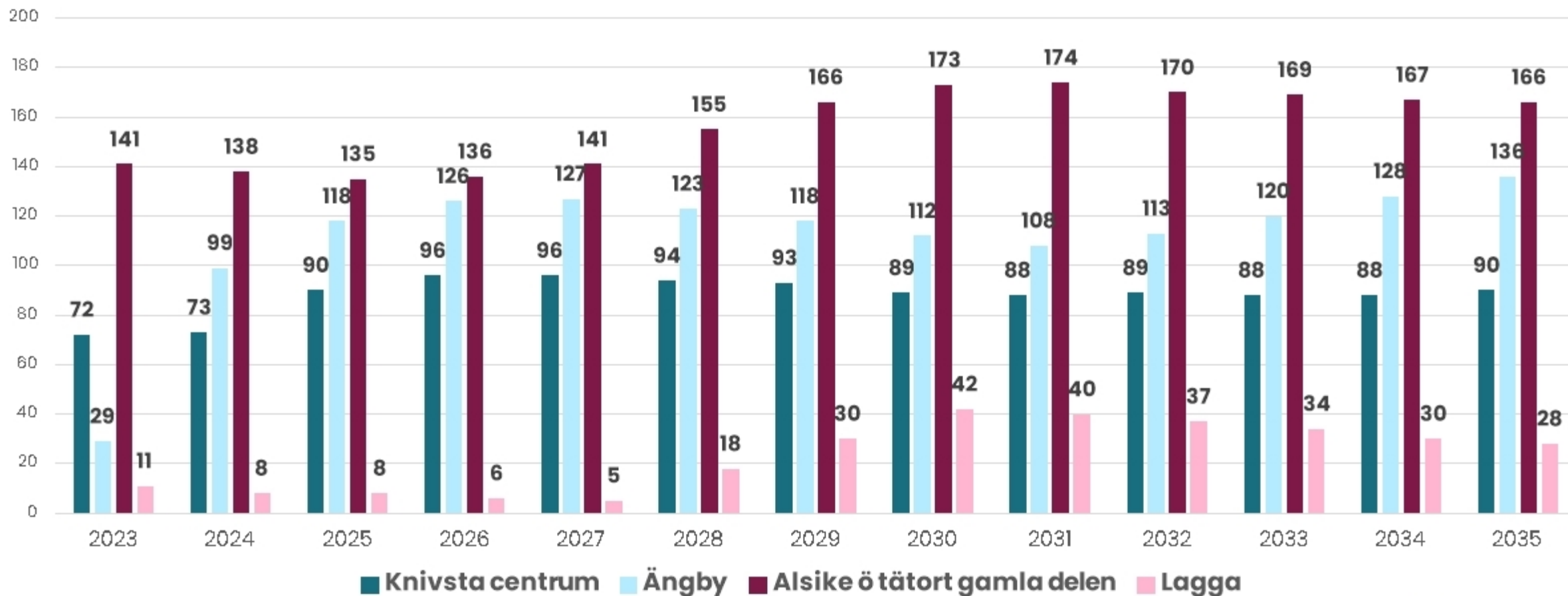

Områdesnivå (nyko) - områden som minskar.

Antal barn i befolkningen 1-5 år

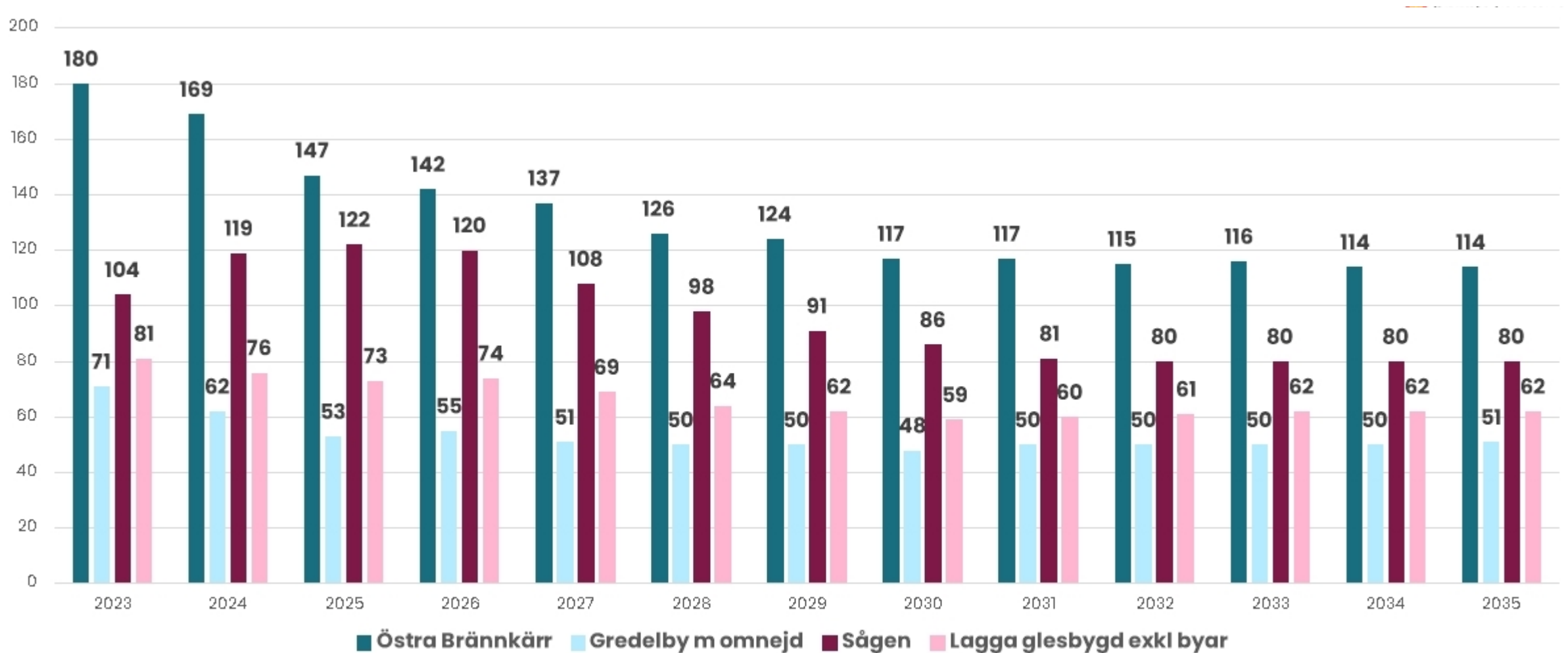

Grövre indelning, antal barn i befolkningen 1-5 år

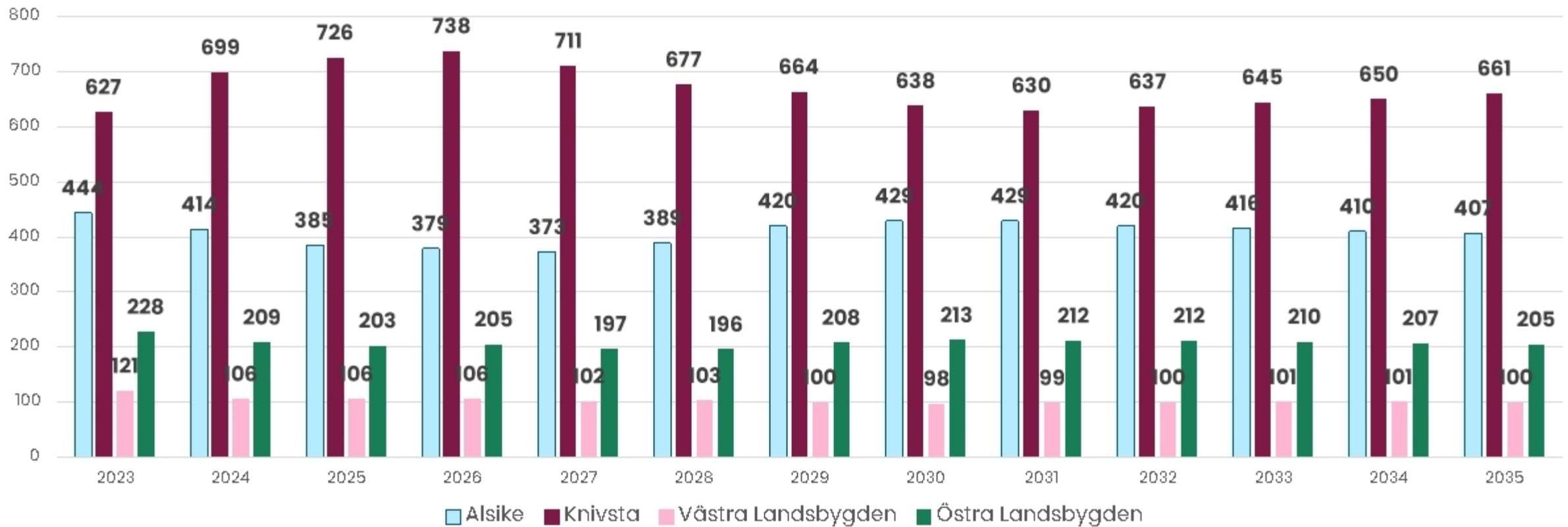

Antagande: Förskolor kommande år

- Det finns idag inga pågående förskoleprojekt i kommunal regi. Det planeras inte heller för några nya förskolor i kommunal regi, utan istället finns behov av fler barn till befintliga kommunala förskolor.
- Tillkommit: Privat förskola Raoul Wallenberg, klart hösten 2024, plats för ca 70 barn.
- 3 förskolor har avvecklats sedan 2021. Lilla Brännkärr, Gredelby förskola och Skutans förskola.
- Pedagogisk omsorg, hanterar ca 40 barn.

Nuläge, lokaler

Förskola	Kvadratmeter	Kapacitet	Kvadratmeter per barn
Diamantens förskola	937 kvm	80	11,71 kvm
Lagga förskola	314 kvm	40	7,85 kvm
Lustigkulla förskola	1747 kvm	160	10,92 kvm
Långhundra förskola	287 kvm	38	7,55 kvm
Norrgårdens förskola	1860 kvm	160	11,625 kvm
Tallbackens förskola	915 kvm	80	11,44 kvm
Trollskogens förskola	489 kvm	51	9,58 kvm
Verktugslådans förskola	980 kvm	80	12,25 kvm
Västra Ängby förskola	697 kvm	60	11,62 kvm

Nuläge, nyckeltal

Förskola	Lokalkostnad 2024	Kapacitet	Lokalkostnad per barn
Diamantens förskola	2 969 000	80	37 112
Lagga förskola	581 000	40	14 525
Lustigkulla förskola	5 872 000	160	36 700
Långhundra förskola	979 000	38	25 763
Norrgårdens förskola	5 144 000	160	32 150
Tallbackens förskola	1 603 000	80	20 037
Trollskogens förskola	1 052 000	51	20 627
Verktygslådans förskola	2 320 000	80	29 000
Västra Ängby förskola	1 150 000	60	19 167

Knivsta förskolor

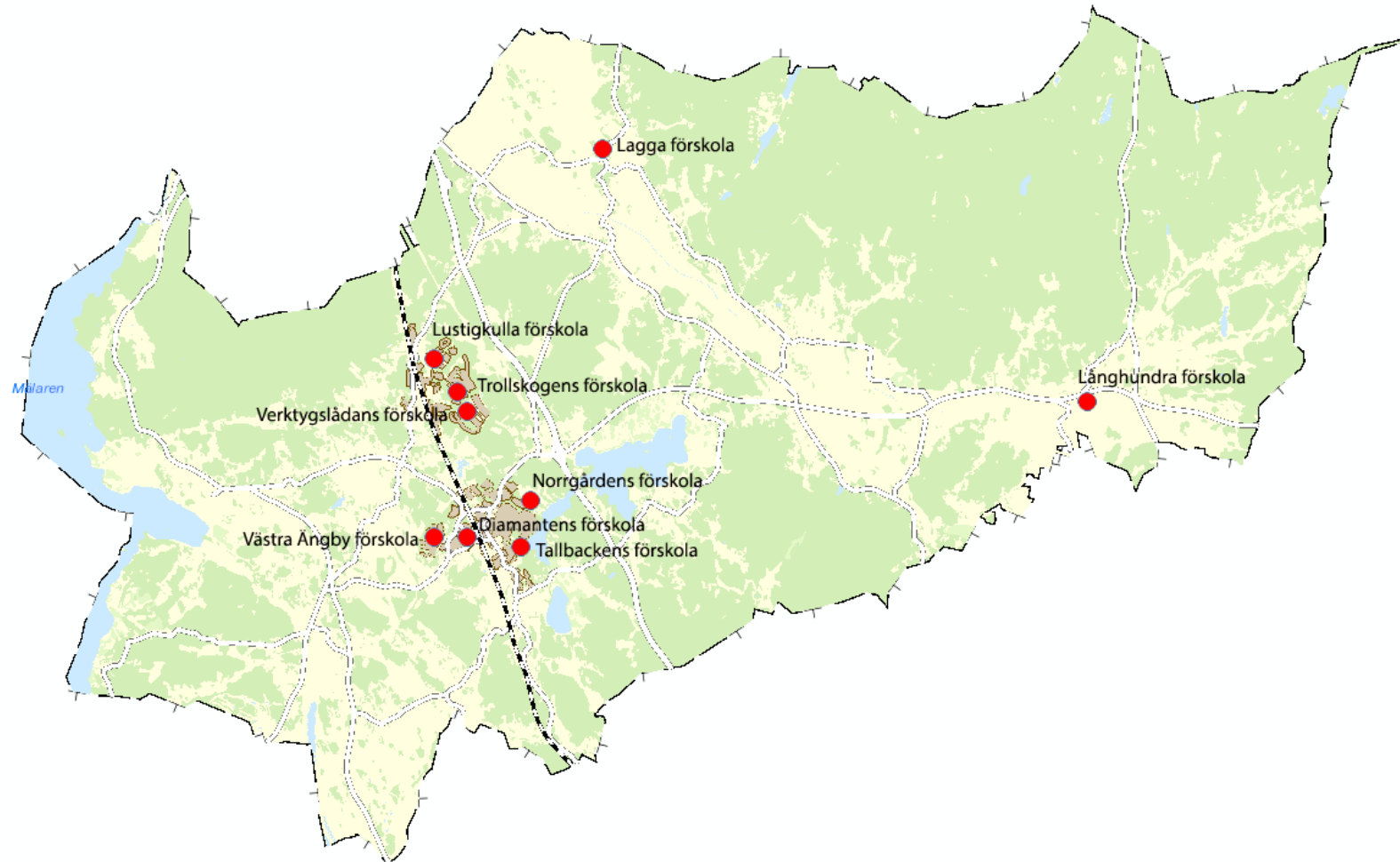

Knivsta fristående förskolor

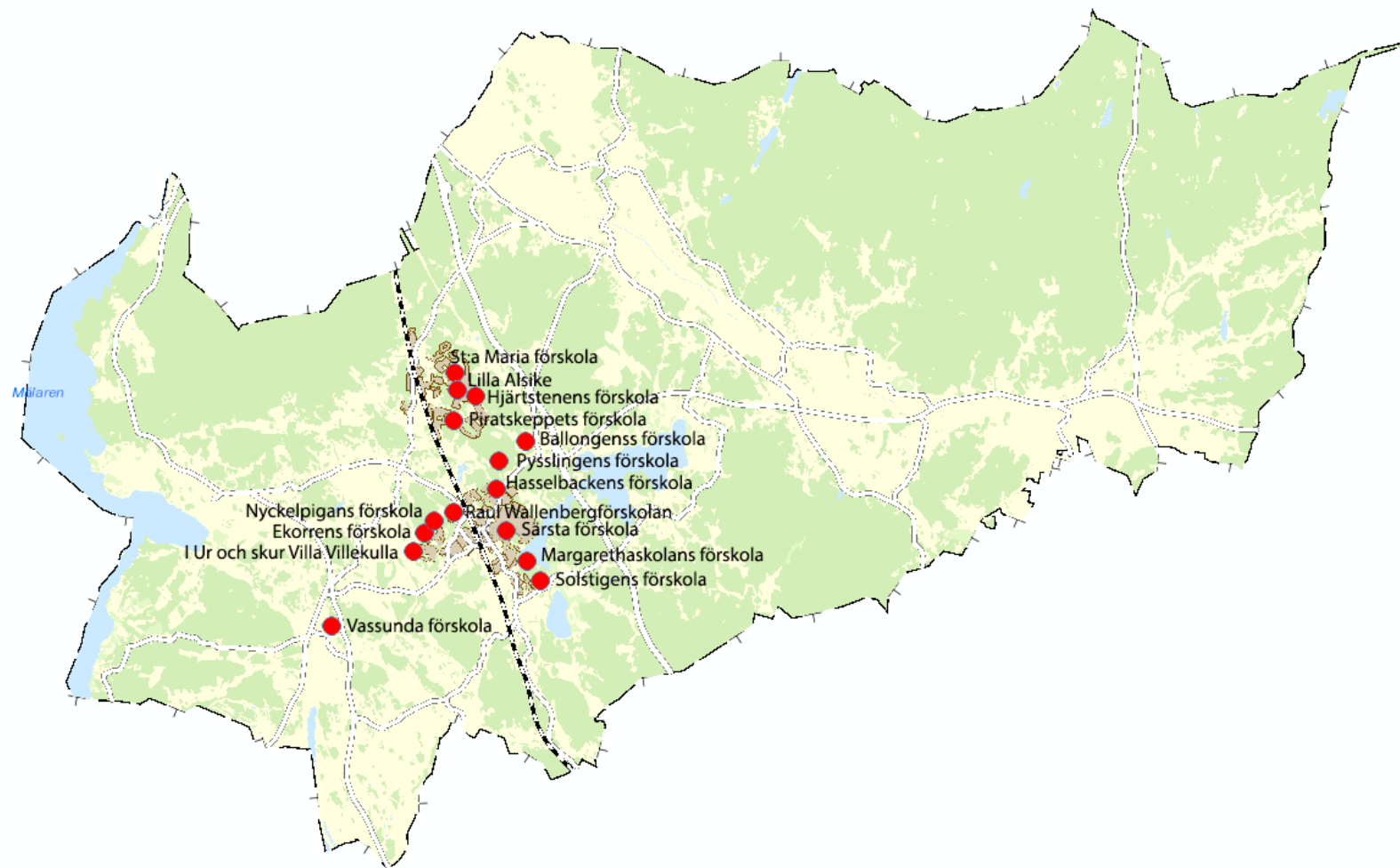

Förskolor i centrala Knivsta

Kommunala förskolor

- **Diamantens förskola**
Ängbyvägen 8
- **Norrgårdens förskola**
Kölångsvägen 40
- **Tallbackens förskola**
Valloxvägen 21
- **Västra Ängby förskola**
Russinvägen 17

Fristående förskolor

- **Ekorrens förskola**
Körsbärsvägen 18
- **Hasselbackens förskola**
Högåsvägen 7
- **Margarethaskolans förskola**
Margaretavägen
- **Nyckelpigans förskola**
Fikonvägen 2
- **Pysslingens förskola**
Boängensvägen 175a/ 175b
- **Raoul Wallenbergförskolan**
Torpängsgatan 3
- **Solstigen**
Kolonivägen 5
- **Särsta förskola**
Forsbyvägen 6
- **I ur och skur Villa Villekulla förskola**
Plommonvägen 175



Förskolor i Alsike

Kommunala förskolor

- **Lustigkulla förskola**
Brunnbyvägen 114
- **Trollskogens förskola**
Grängsgatan 25
- **Verktygslådans förskola**
Morkullevägen 2

Fristående förskolor

- **Ballongens förskola**
Hyvelgatan 30
- **Hjärtstenens förskola**
Vrå Skogsväg 35
- **Lilla Alsike**
Brunnbyvägen 48
- **Piratskeppets förskola**
Torpkällevägen 51
- **S:t Maria Förskola**
Brunnbyvägen 54

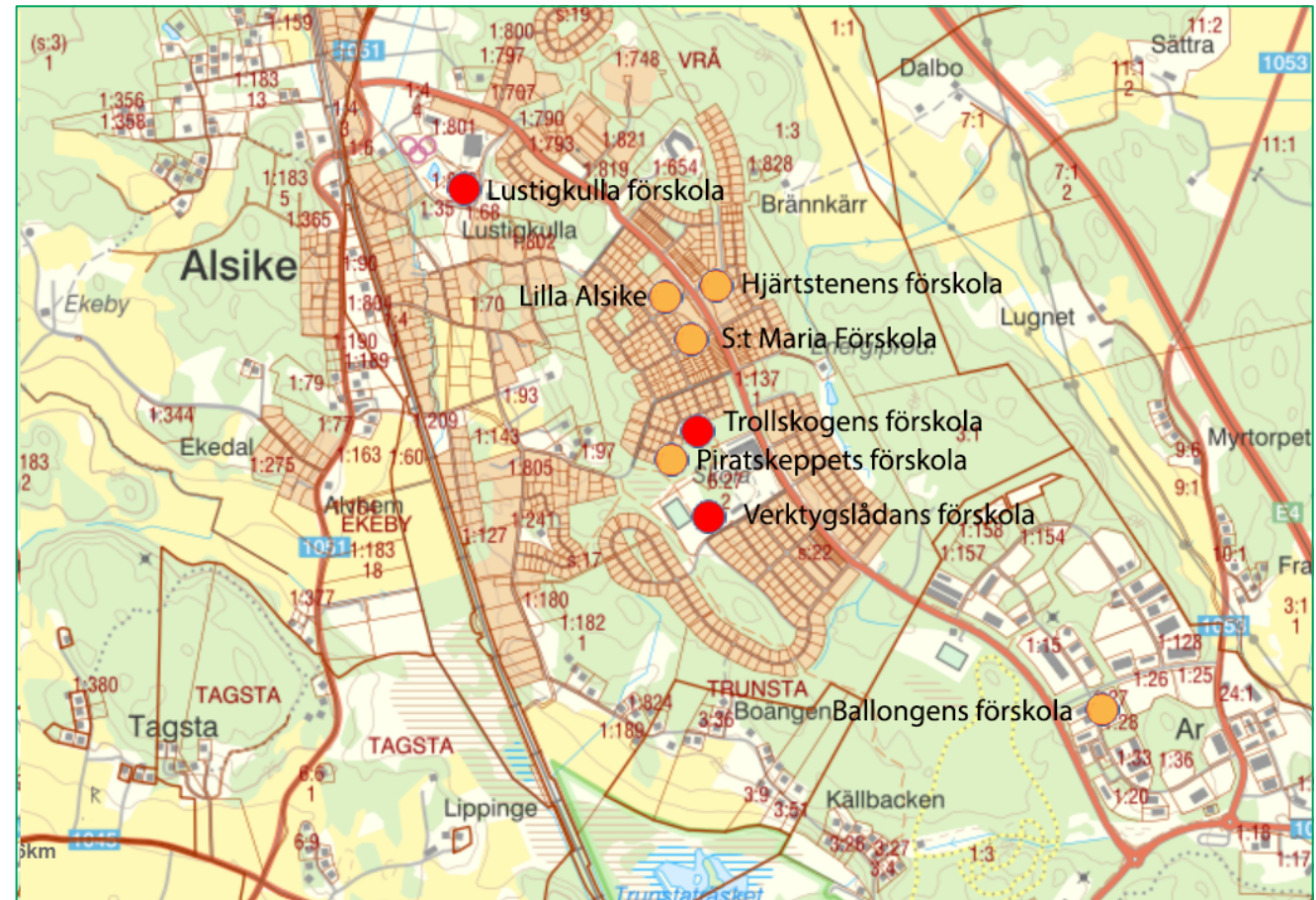

Knivsta

Barn som går i förskola i Knivsta efter var de bor.

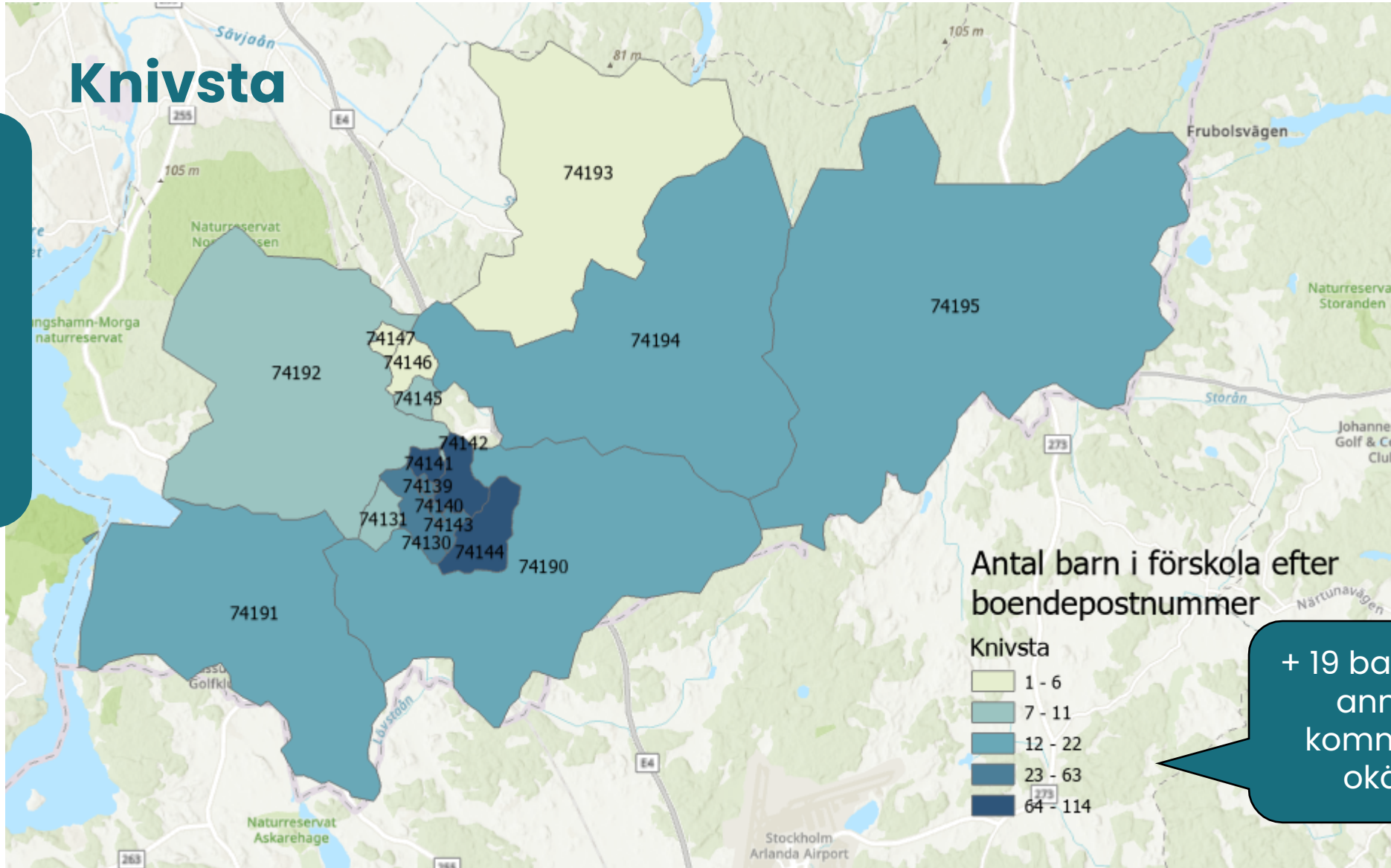

Alsike

Barn som går i förskola i Alsike efter var de bor.

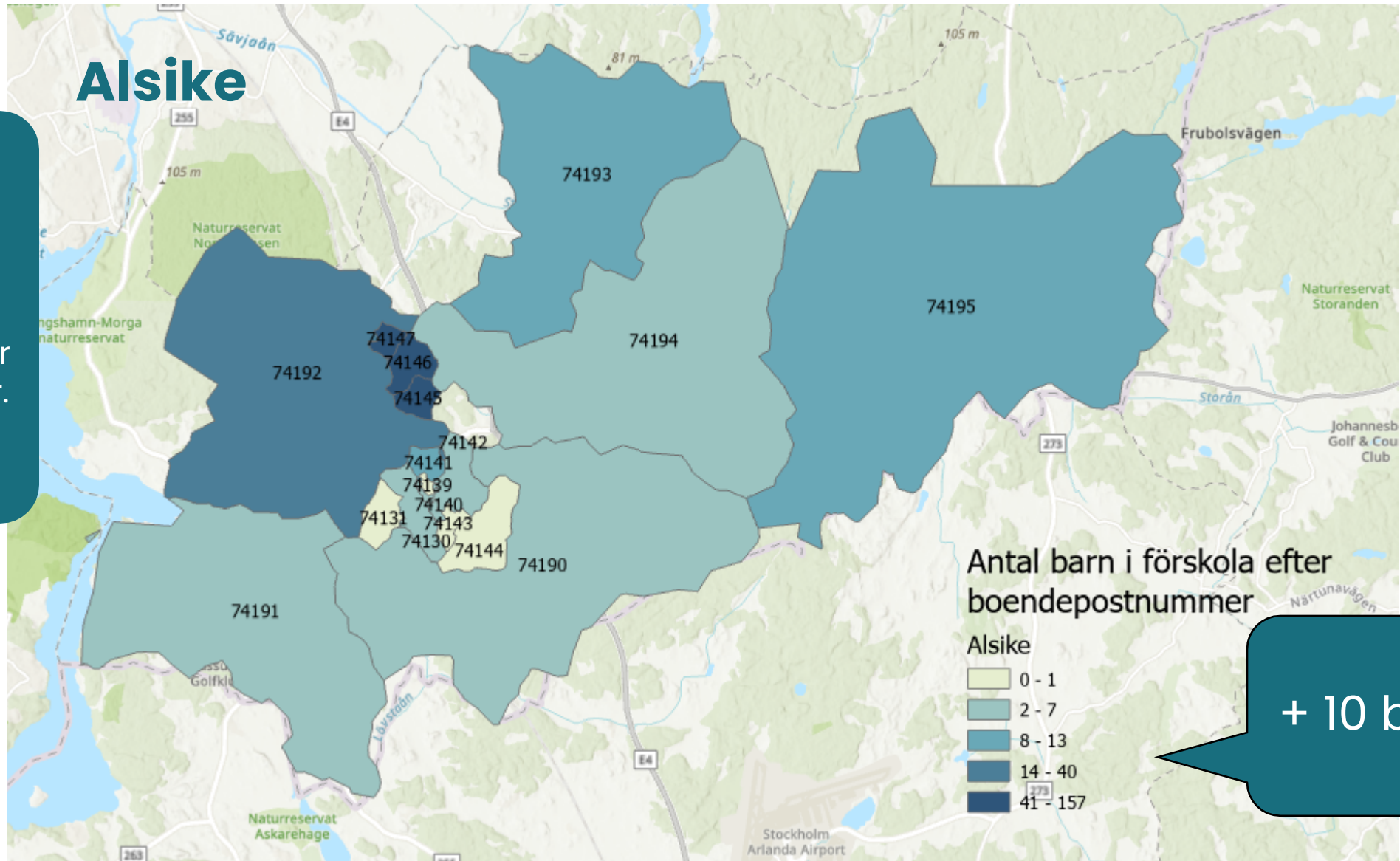

+ 10 barn

Lagga Långhundra

Barn som går i förskola i Lagga Långhundra efter var de bor.

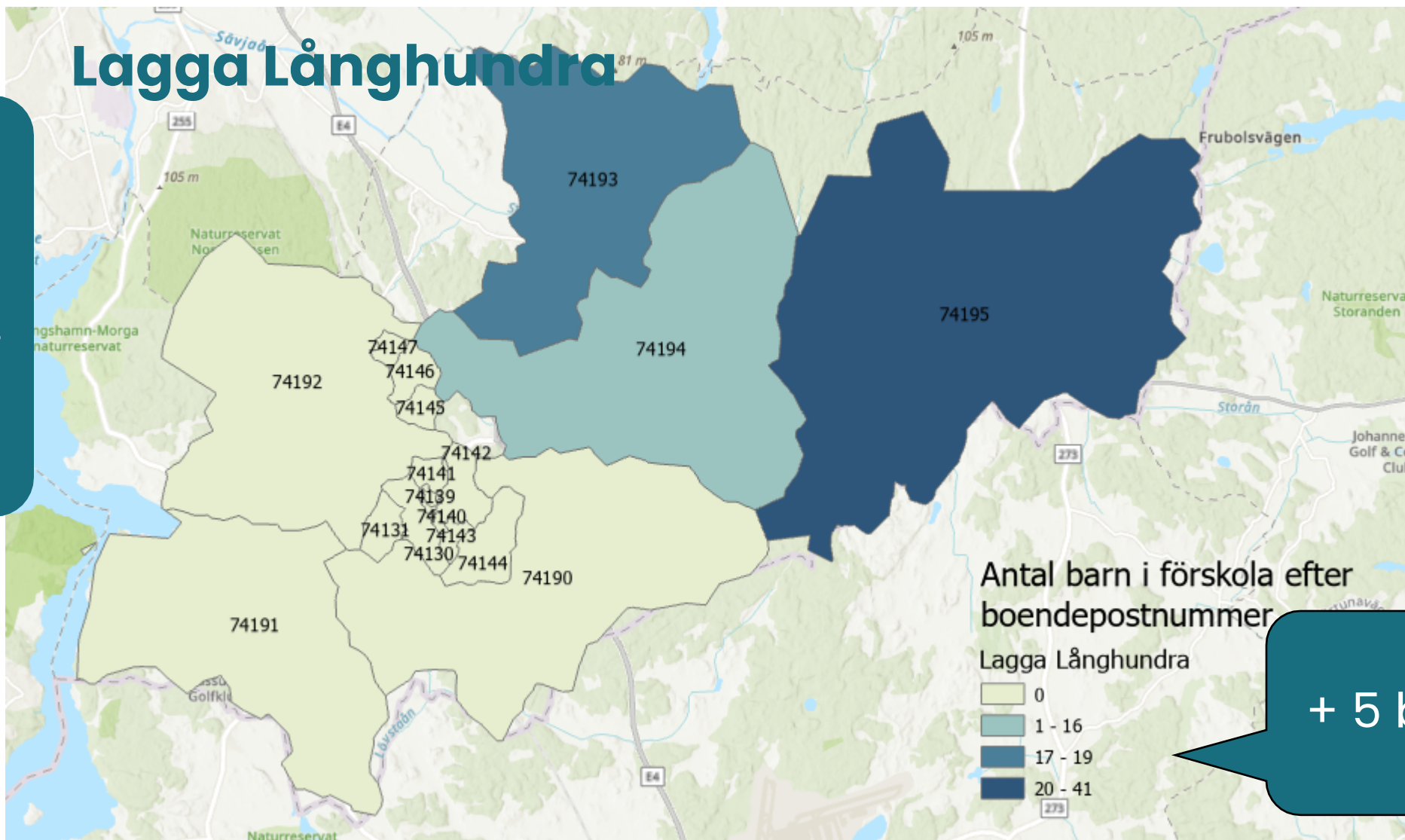

Vassunda

Barn som går i förskola i vassunda efter var de bor.

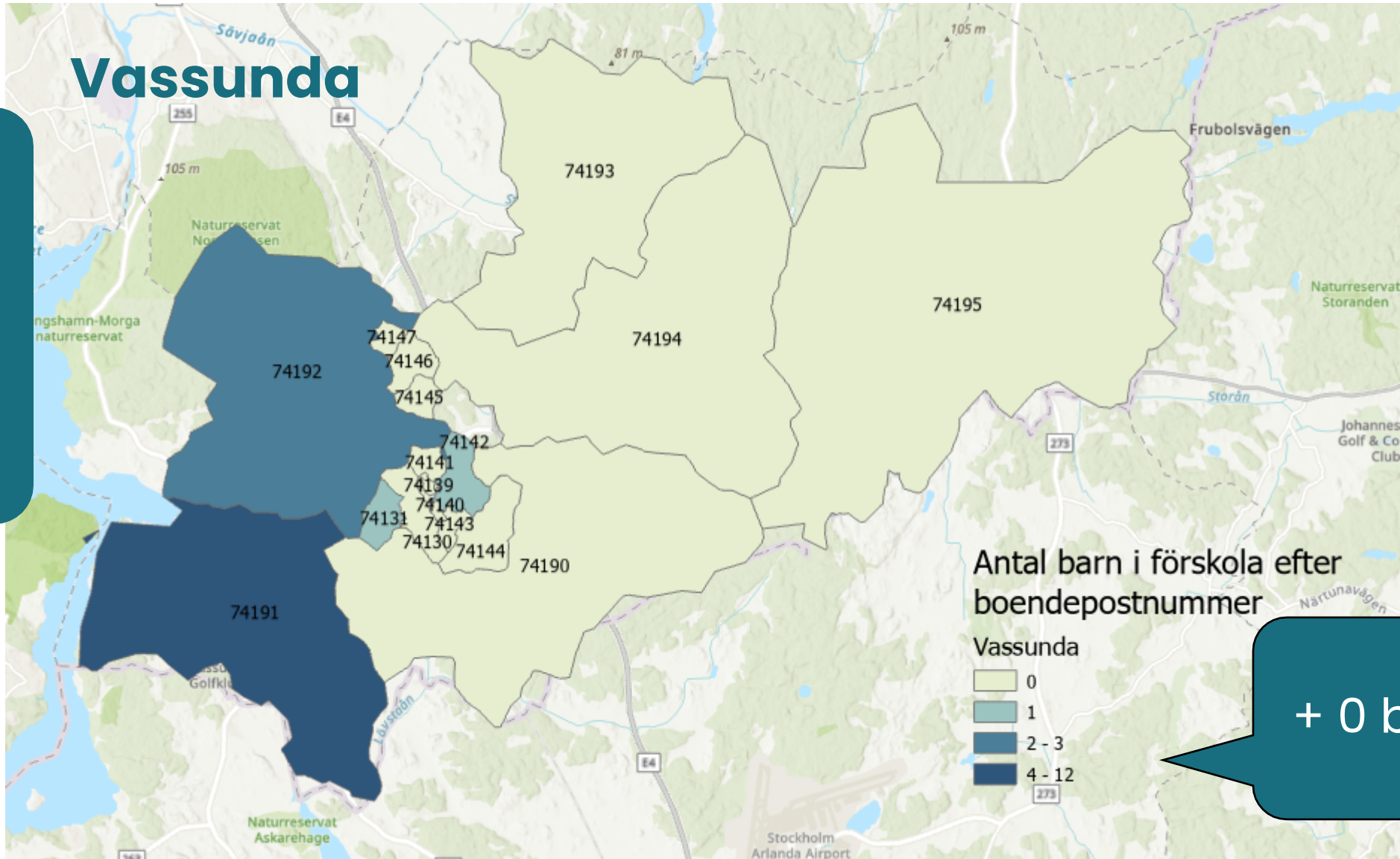

+ 0 barn

Antal barn i förhållande till platser

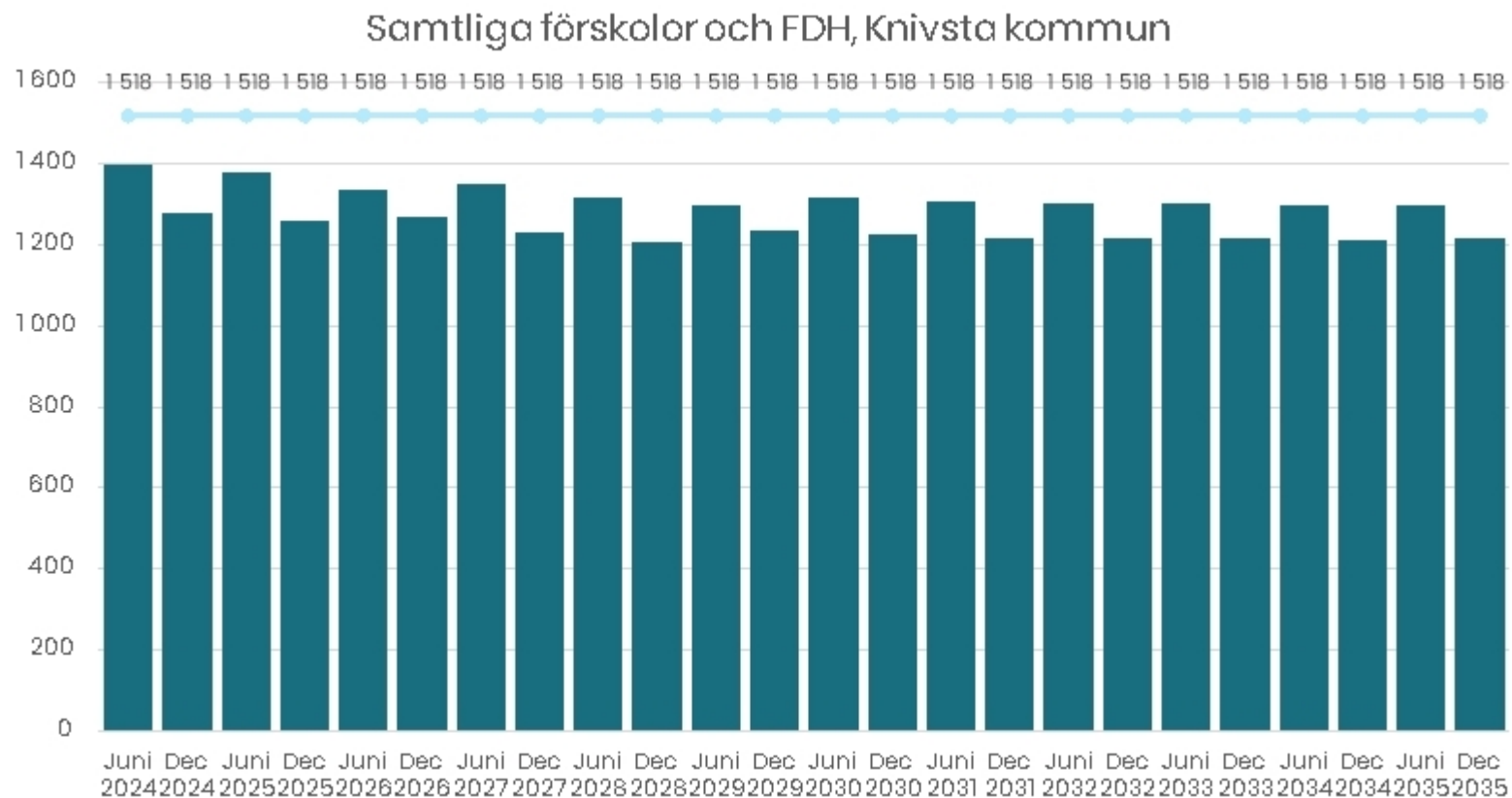

Antal barn i förhållande till platser/avd

	Antal barn	Tillgängliga platser	Differens antal barn	Differens antal avd.
Juni 2024	1 400	1 518	118	6
Dec 2024	1 280	1 518	238	12
Juni 2025	1 379	1 518	139	7
Dec 2025	1 260	1 518	258	13
Juni 2026	1 337	1 518	181	9
Dec 2026	1 270	1 518	248	13
Juni 2027	1 348	1 518	170	9
Dec 2027	1 229	1 518	289	15
Juni 2028	1 314	1 518	204	11
Dec 2028	1 209	1 518	309	16
Juni 2029	1 299	1 518	219	11
Dec 2029	1 237	1 518	281	15
Juni 2030	1 316	1 518	202	10
Dec 2030	1 225	1 518	293	15
Juni 2031	1 306	1 518	212	11
Dec 2031	1 217	1 518	301	16
Juni 2032	1 300	1 518	218	11
Dec 2032	1 215	1 518	303	16
Juni 2033	1 302	1 518	216	11
Dec 2033	1 218	1 518	300	16
Juni 2034	1 297	1 518	221	11
Dec 2034	1 213	1 518	305	16
Juni 2035	1 298	1 518	220	11
Dec 2035	1 217	1 518	301	16

Överskottet handlar helt om Alsike. Underskott i Knivsta och balans i Lagga / Långhundra / Vassunda

Antal tillgängliga platser kommunalt/fristående

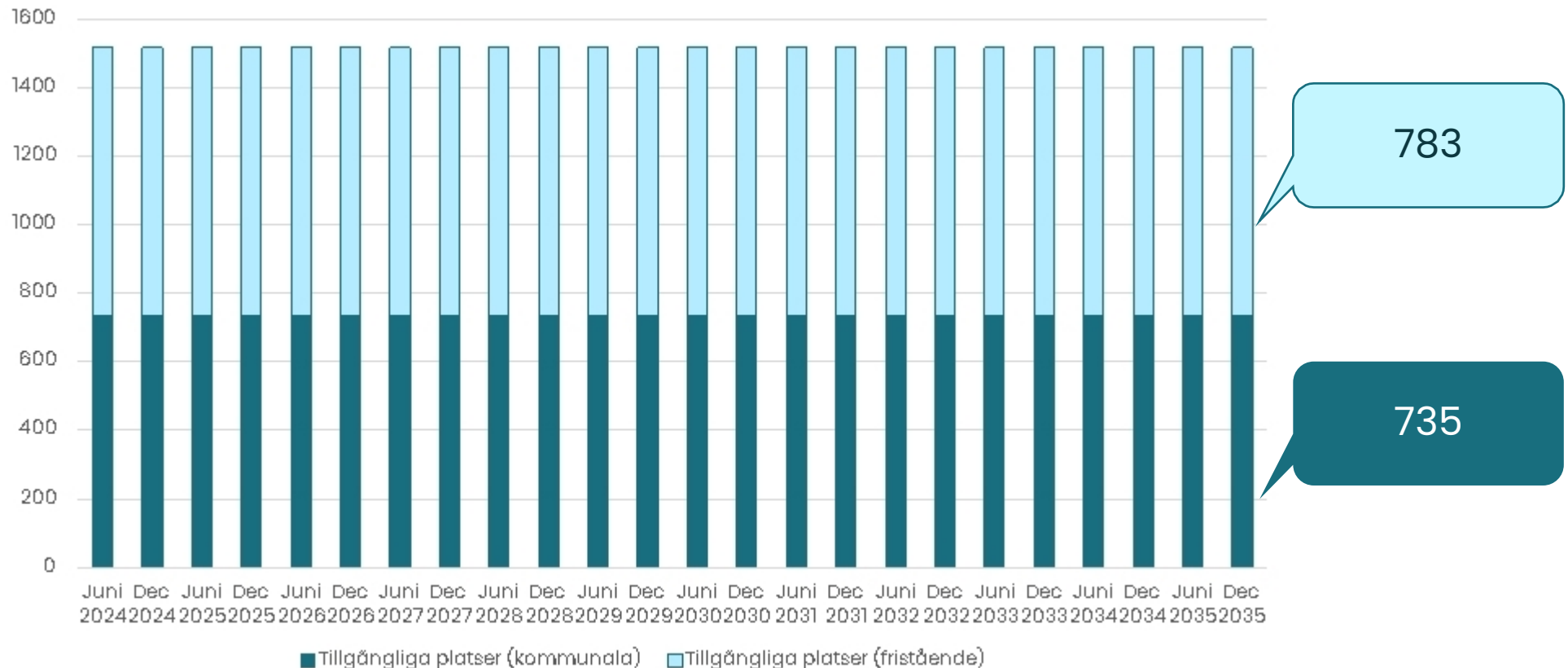

Ungefär 48 procent av förskoleplatserna bedrivs i kommunal regi och resterande 52 procent bedrivs i fristående regi. Förskjutningen som har skett mot en högre andel i fristående har fortsatt.

Lokalförsörjningsplan: förskolor

- Prognosen visar en svagt nedåtgående trend fram till 2035 vilket i nuläget indikerar att behovet av förskoleplatser är tillgodosett.
- Barnafödandet i riket minskar också drastiskt enligt SKRs prognoser.
- Om utbyggnadstakten ökar så kan behovet komma att förändras men det förutsätter att Knivsta går emot den nationella trenden.
- Regeländringar inom pedagogisk omsorg (tidigare dagbarnvårdare) kan öka det framtida kapacitetsbehovet. Detta är en fråga som lyfts på nationell nivå med jämna mellanrum.



