





FÖRKLARINGAR

Alla mått i mm om ej annat anges.

-  Befintliga väggar
-  Nya väggar
-  Entré
-  Brandcellsgräns
-  Utrymning

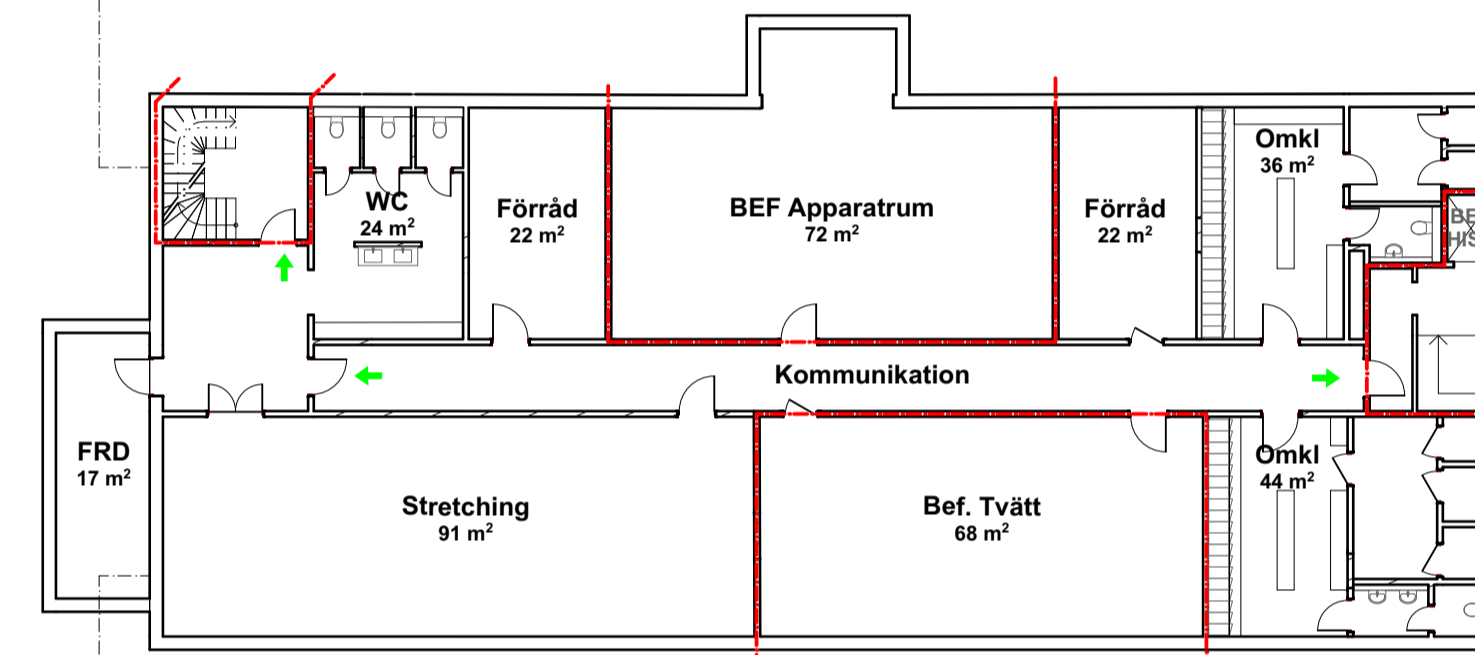

HÄNVISNINGAR

A-40-1-1051 - Källarplan, del 1
 A-40-1-1101 - Entréplan, del 1
 A-40-1-1102 - Entréplan, del 2
 A-40-1-1103 - Entréplan, del 3 (spa)
 A-40-1-1201 - Våning 1tr, del 1
 A-40-1-1202 - Våning 1tr, del 2
 A-40-1-1301 - Våning 2tr, del 1
 A-41-0-1400 - Takplan, översikt

A-40-2-100 - Sektioner, översikt
 A-40-3-100 - Fasader, översikt i färg
 A-40-3-101 - Fasader, översikt i färg

BET	ÄNDRING AVSER	DATUM	Sign.
BYGGLOVSHANDLING			
Krusenberg Herrgård			
koncept™			
A	Koncept TM, 010-585 06 00		
K			
V			
E			
LUPPORAG NR	RITAD AV	HANDLÄGGARE	
SAKRU	DD/JAA/FF	OP	
DATUM	ANSVARIG		
240314	Ulf Maxe		
Källarplan, översiktsplan			
SKALA (A1)	A3=50%	NUMMER	BET
1:200		A-40-0-1050	



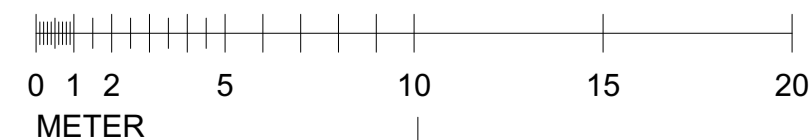

SKALA 1:200



METER

FÖRKLARINGAR

Alla mått i mm om ej annat anges.

-  Befintliga väggar
-  Nya väggar
-  Entré
-  Brandcellsgräns
-  Utrymning

Summering hotellrum, samtliga våningar

Nytt
Standardrum: 76
Tillgängliga rum: 9

Bef
Standard: 30
HCP: 0

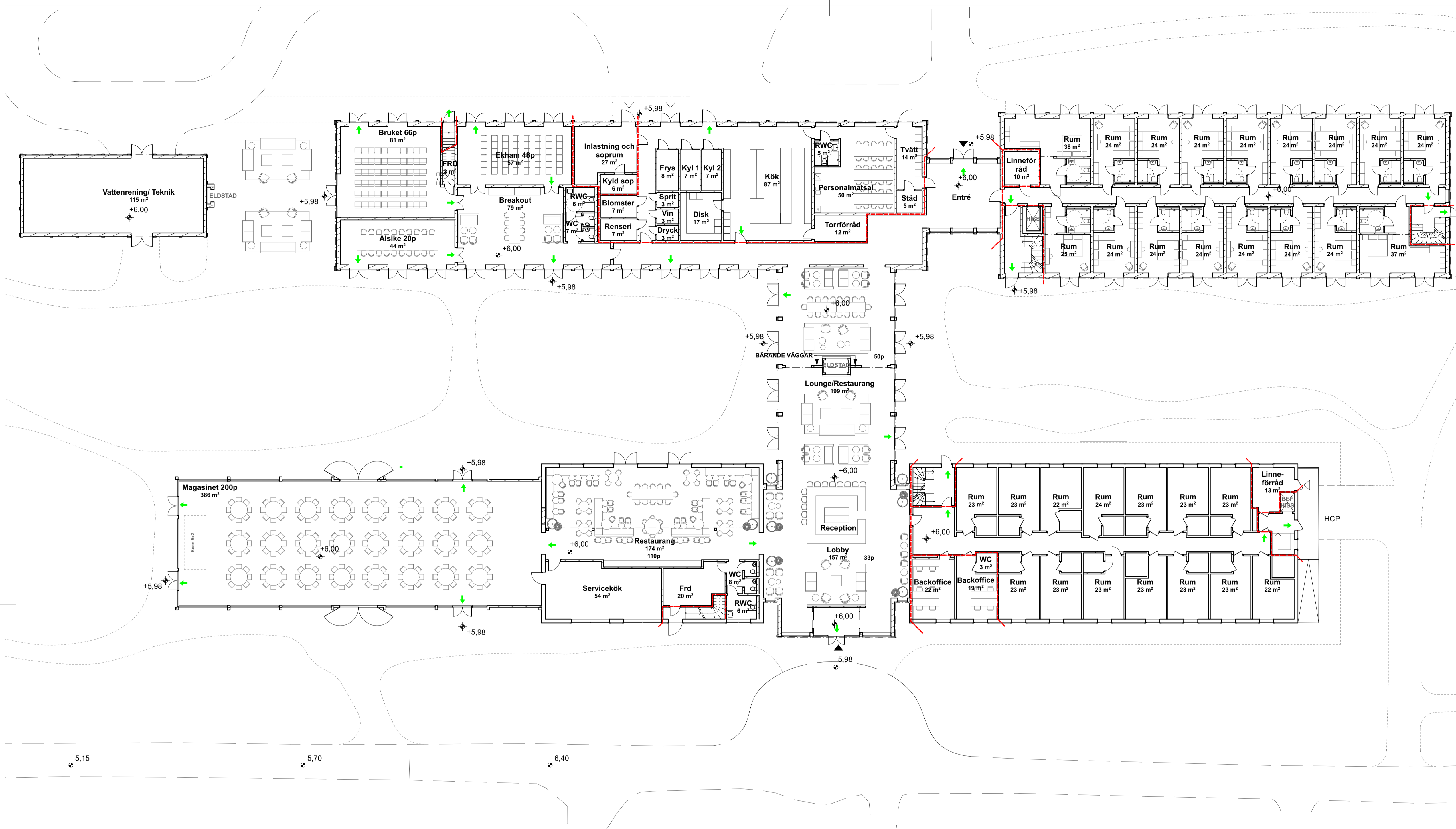

HÄNVISNINGAR

Se A-40-0-1050



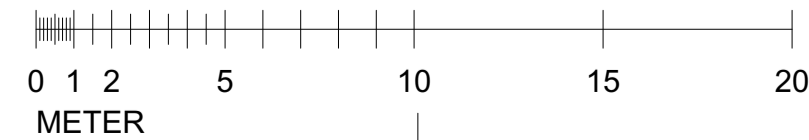

SKALA 1:200



BET	ÄNDRING AVSER	DATUM	Sign.
BYGGLOVSHANDLING			
Krusenberg Herrgård			
koncept™			
A	Koncept TM, 010-585 06 00		
K			
V			
E			
LUPPORAG NR	RITAD AV	HANDLAGGARE	
SAKRU	DD/JAA/FF	OP	
DATUM	ANSVARIG		
240314	Ulf Maxe		
Entréplan, översiktsplan			
SKALA (A1)	A3=50%	NUMMER	BET
1:200		A-40-0-1100	

FÖRKLARINGAR

Alla mått i mm om ej annat anges.

-  Befintliga väggar
-  Nya väggar
-  Entré
-  Brandcellsgräns
-  Utrymning

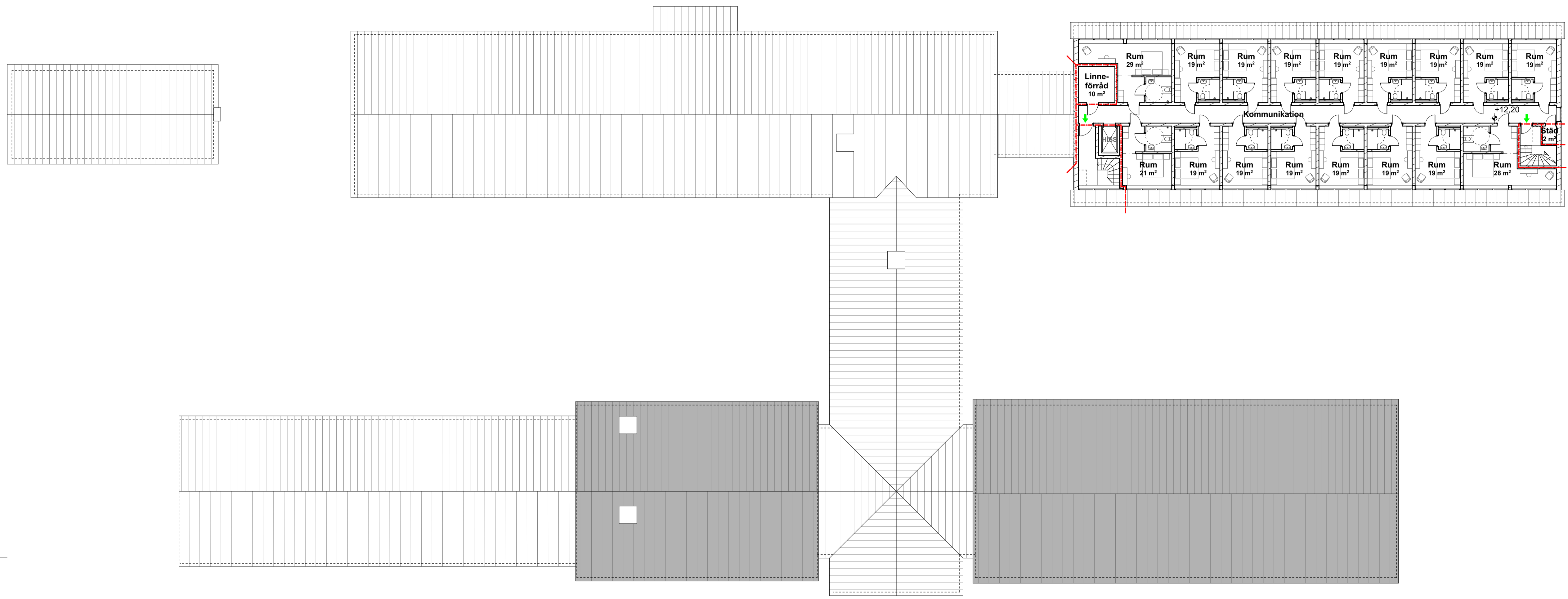

HÄNVISNINGAR

Se A-40-0-1050

BET	ÄNDRING AVSER	DATUM	Sign.
BYGGLOVSHANDLING			
Krusenberg Herrgård			
koncept™			
A	Koncept TM, 010-585 06 00		
K			
V			
E			
LUPPORAG NR	RITAD AV	HANDLÄGGARE	
SAKRU	DD/JAA/FF	OP	
DATUM	ANSVARIG		
240314	Ulf Maxe		
Våning 2tr, översiktsplan			
SKALA (A1)	A3=50%	NUMMER	BET
1:200		A-40-0-1300	

SKALA 1:200

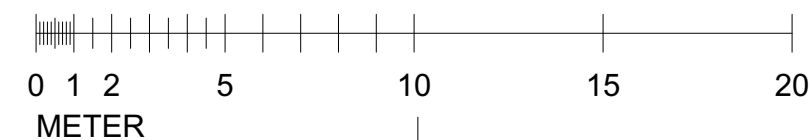

METER

FÖRKLARINGAR

Alla mått i mm om ej annat anges.

- Befintliga väggar
- Nya väggar
- Entré
- Brandcellsgräns
- Utrymning

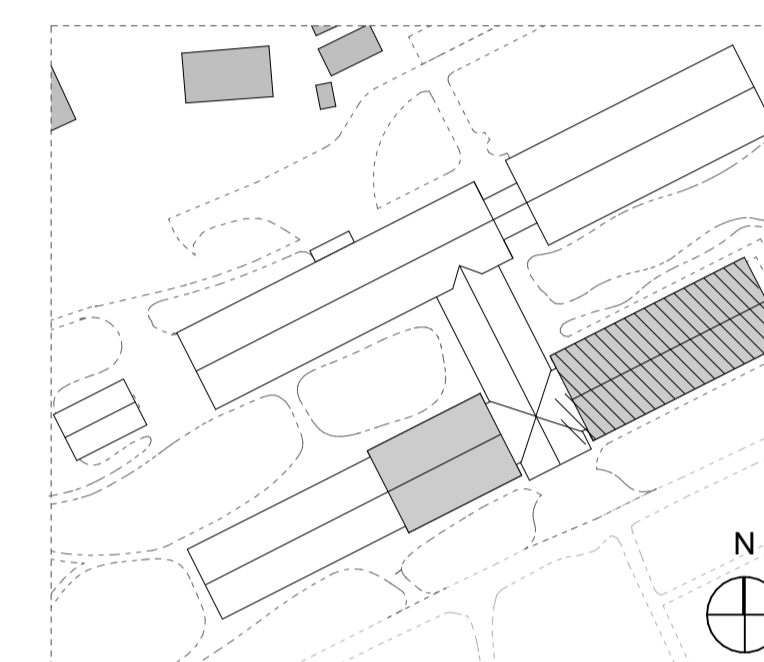
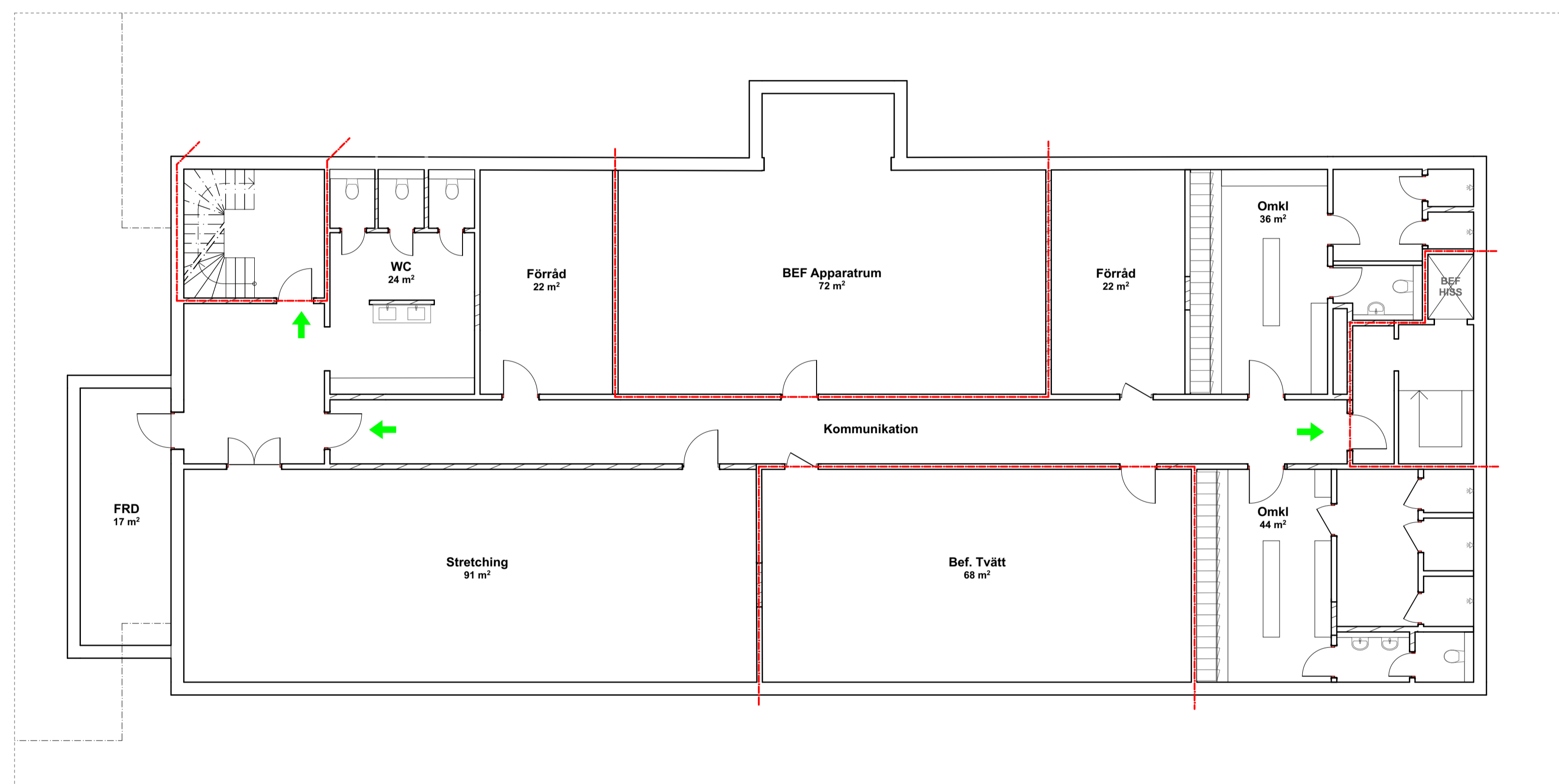

Orienteringsfigur

HÄNVISNINGAR



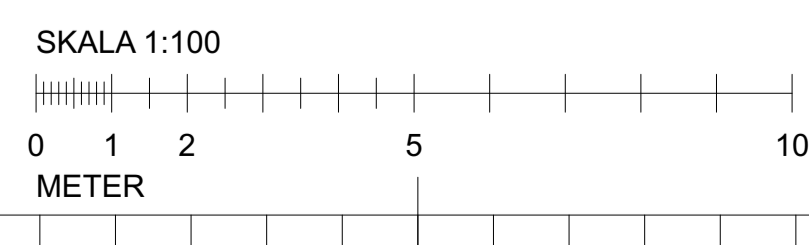

Se A-40-0-1050

BET	ÄNDRING AVSER	DATUM	Sign.
BYGGLOVSHANDLING			
Krusenberg Herrgård			
koncept™			
A	Koncept TM, 010-585 06 00		
K			
V			
E			
LUPPORAG NR	RTAD AV	HANDLÄGGARE	
SAKRU	DD/JAA/FF	OP	
DATUM	ANSVARIG		
240314	Ulf Maxe		
Källarplan, del 1			
SKALA (A1)	A3=50%	NUMMER	BET
1:100		A-40-1-1051	



FÖRKLARINGAR

Alla mått i mm om ej annat anges.

-  Befintliga väggar
-  Nya väggar
-  Entré
-  Brandcellsgräns
-  Utrymning

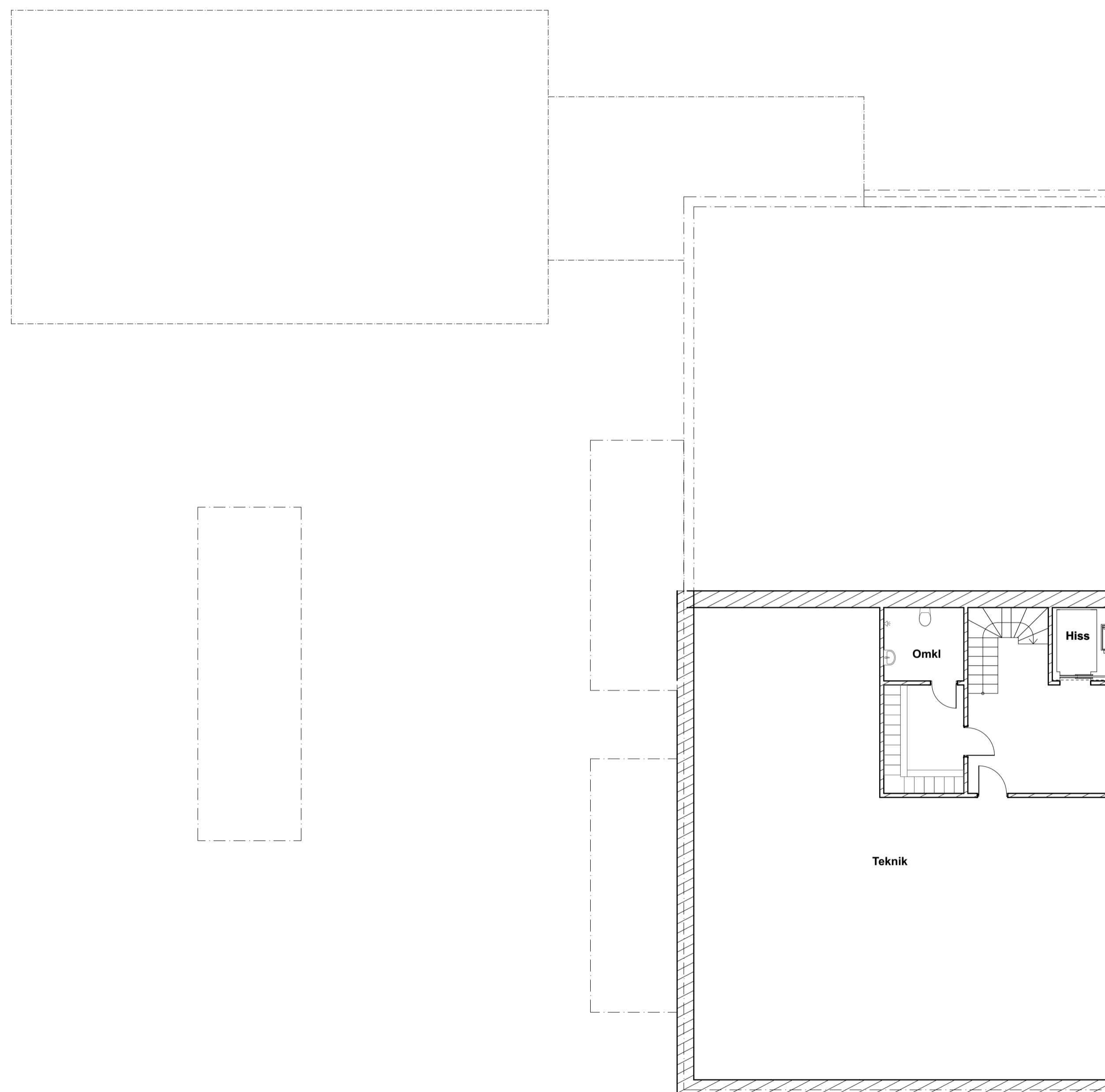

Orienteringsfigur

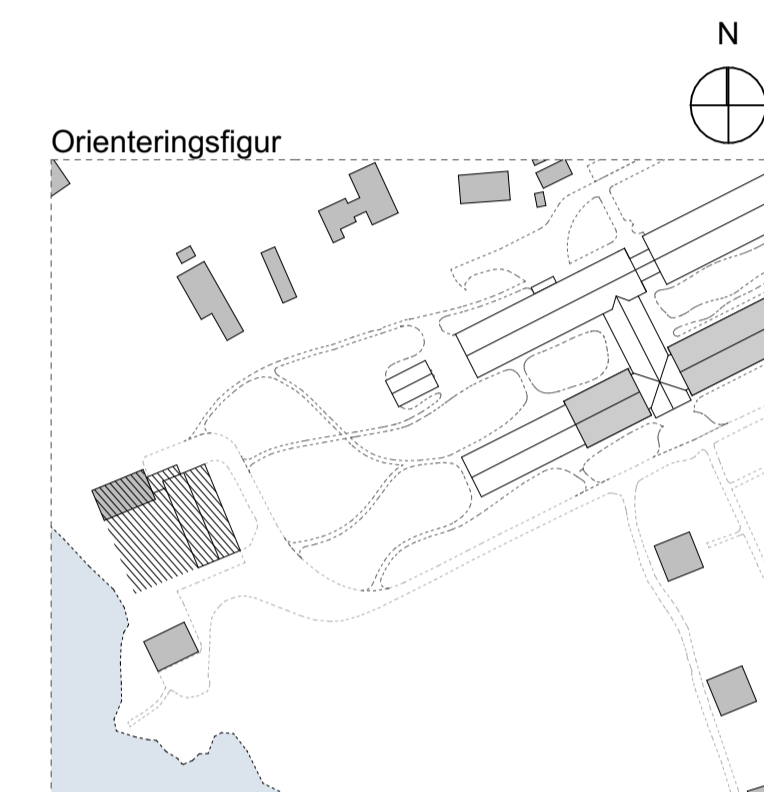

HÄNVISNINGAR

Se A-40-0-1050

SKALA 1:100 (A1)

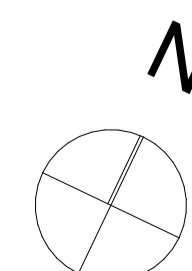

BET	ÄNDRING AVSER	DATUM	Sign.
BYGGLOVSHANDLING			
Krusenberg Herrgård			
koncept™			
A	Koncept TM, 010-585 06 00		
K			
V			
E			
LUPPORAG NR	RITAD AV	HANDLÄGGARE	
SAKRU	DD/JAA/FF	OP	
DATUM	ANSVARIG		
240314	Ulf Maxe		
Källarplan, del 3 (spa)			
SKALA (A1)	A3=50%	NUMMER	BET
1:100		A-40-1-1053	

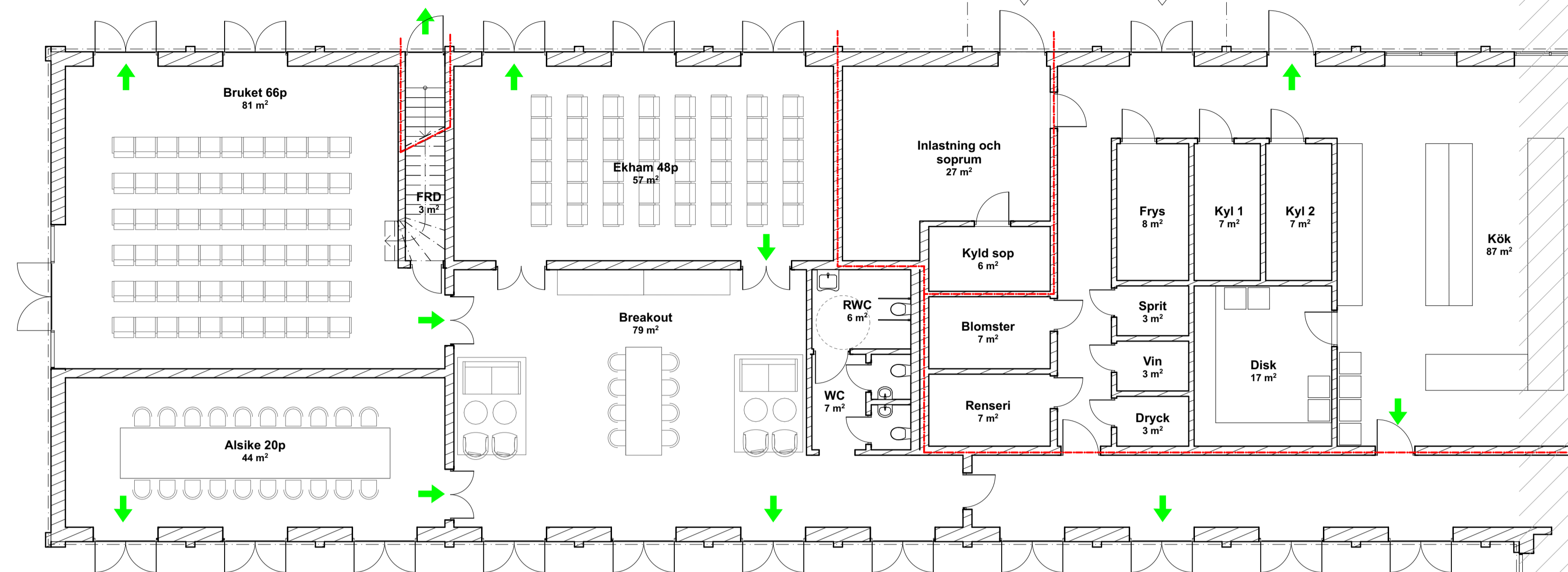
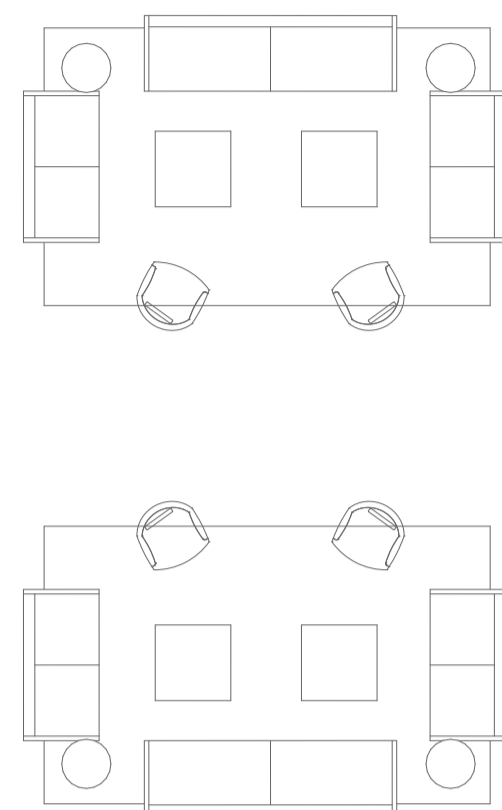
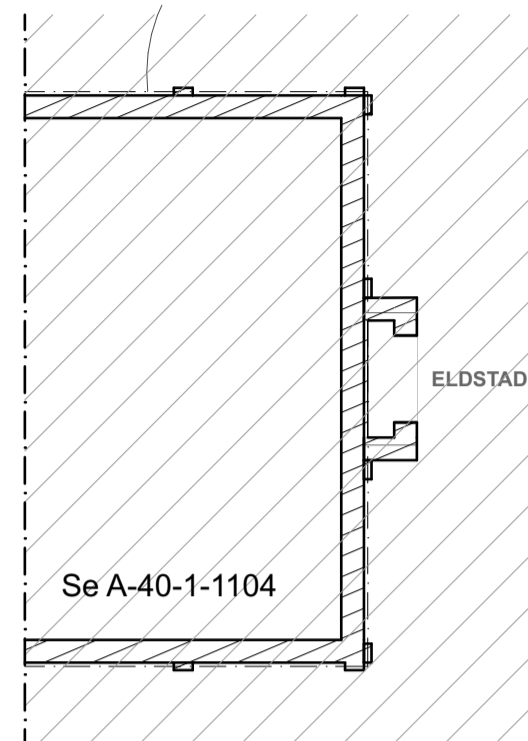

FÖRKLARINGAR

Alla mått i mm om ej annat anges.

- Befintliga väggar
- Nya väggar
- Entré
- Brandcellsgräns
- Utrymning

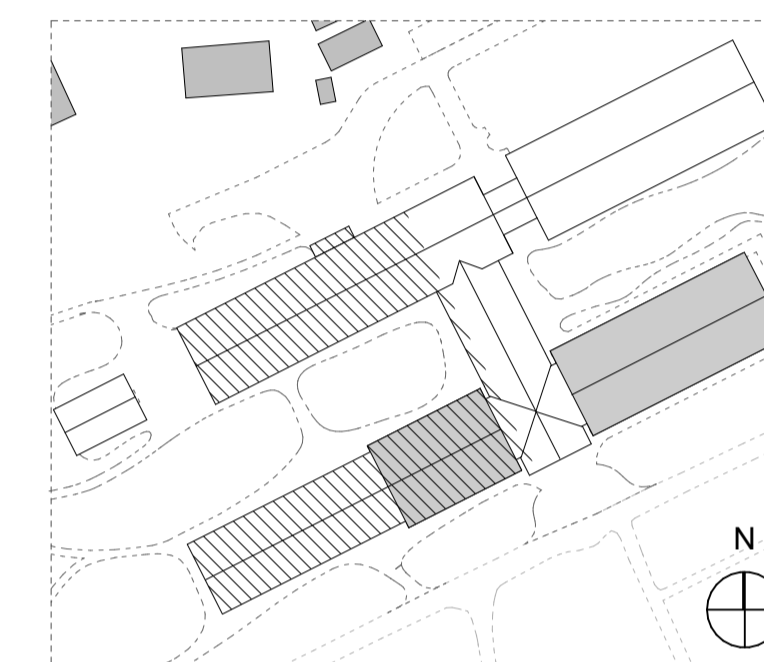

Orienteringsfigur

HÄNVISNINGAR



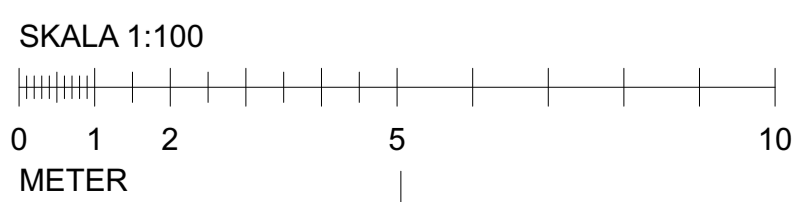
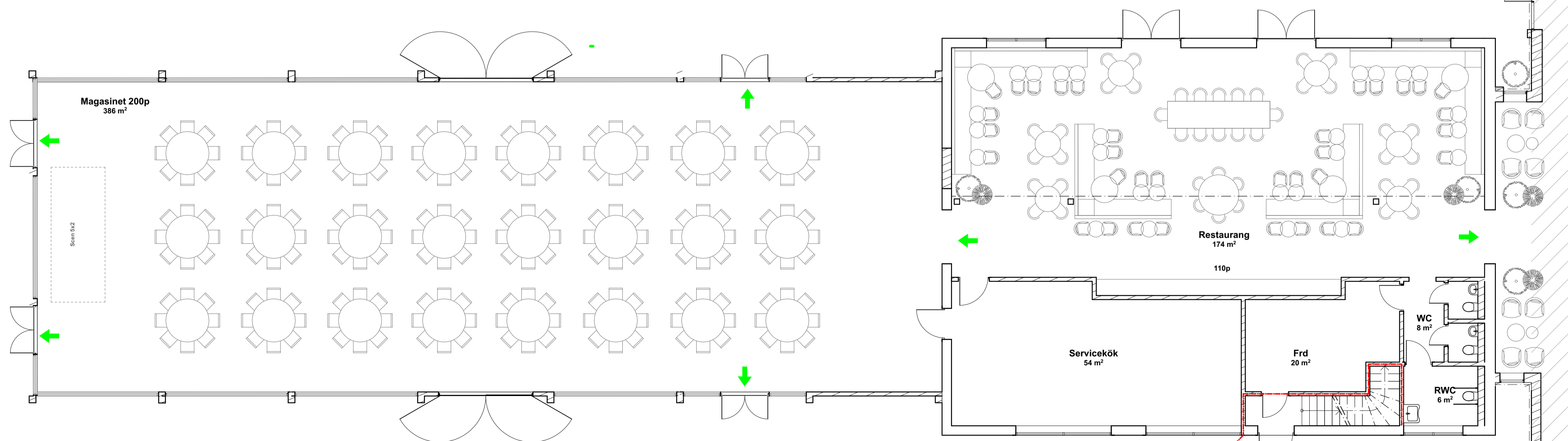

Se A-40-0-1050



BET	ÄNDRING AVSER	DATUM	Sign.
BYGGLOVSHANDLING			
Krusenberg Herrgård			
koncept™			
A	Koncept TM, 010-585 06 00		
K			
V			
E			
LUPPÖRAG NR	RITAD AV	HANDLÄGGARE	
SAKRU	DD/JAA/IFF	OP	
DATUM	ANSVARIG		
240314	Ulf Maxe		
Entréplan, del 1			
SKALA (A1)	A3=50%	NUMMER	BET
1:100		A-40-1-1101	

FÖRKLARINGAR

Alla mått i mm om ej annat anges.

-  Befintliga väggar
-  Nya väggar
-  Entré
-  Brandcellsgräns
-  Utrymning

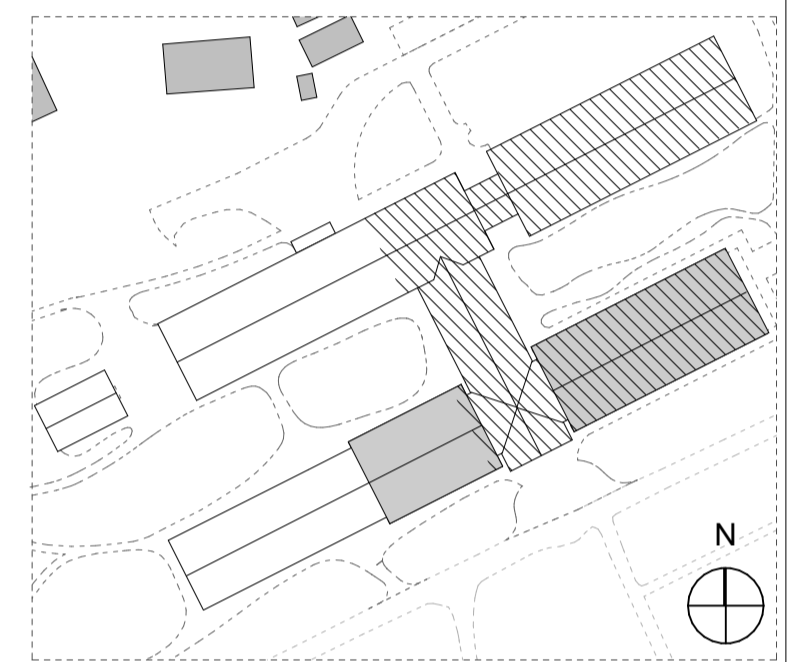

Orienteringsfigur

HÄNVISNINGAR

Se A-40-0-1050



BET	ÄNDRING AVSER	DATUM	Sign.
BYGGLOVSHANDLING			
Krusenberg Herrgård			
koncept™			
A	Koncept TM, 010-585 06 00		
K			
V			
E			
LUPPRAG NR	RITAD AV	HANDLÄGGARE	
SAKRU	DD/JAA/IFF	OP	
DATUM	ANSVARIG		
240314	Ulf Maxe		
Entréplan, del 2			
SKALA (A1)	A3=50%	NUMMER	BET
1:100		A-40-1-1102	

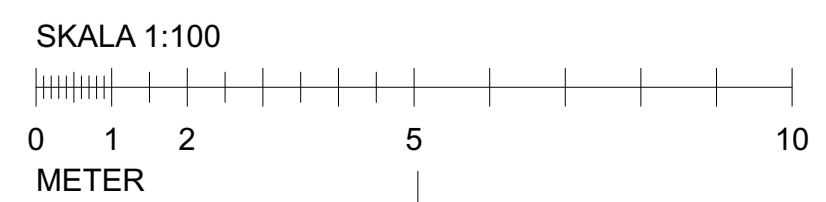

FÖRKLARINGAR

Alla mått i mm om ej annat anges.

- Befintliga väggar
- Nya väggar
- Entré
- Brandcellsgräns
- Utrymning



Ny byggnad placeras där den tidigare stallbyggnaden stått.

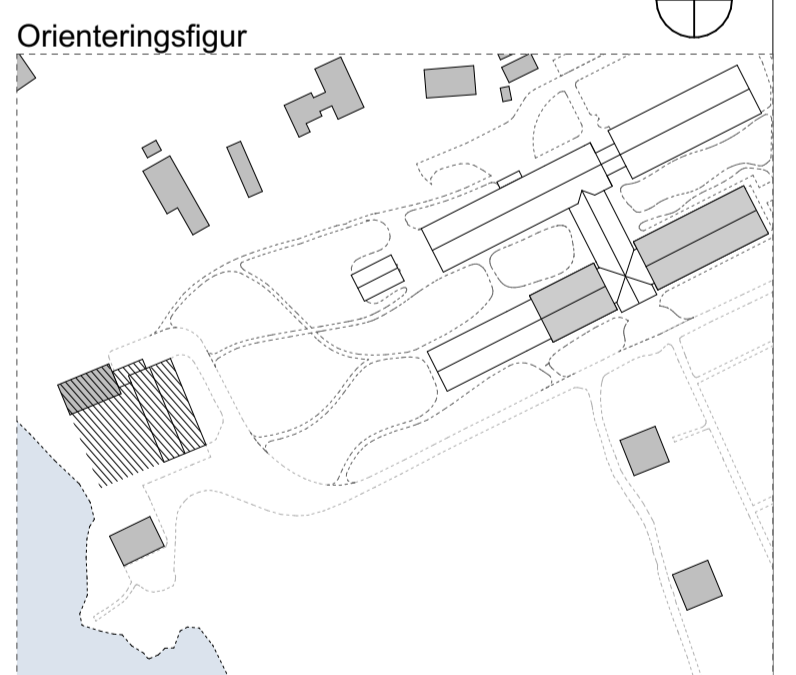



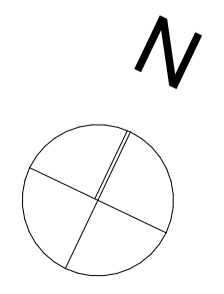
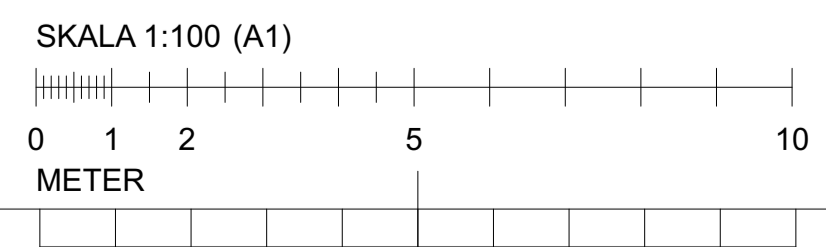

BET	ÄNDRING AVSER	DATUM	Sign.
BYGGLOVSHANDLING			
Krusenberg Herrgård			
koncept™			
A	Koncept TM, 010-585 06 00		
K			
V			
E			
LUPPORAG NR	RITAD AV	HANDLÄGGARE	
SAKRU	DD/JAA/FF	OP	
DATUM	ANSVARIG		
240314	Ulf Maxe		
Entréplan, del 3 (spa)			
SKALA (A1)	A3=50%	NUMMER	BET
1:100		A-40-1-1103	



FÖRKLARINGAR

Alla mått i mm om ej annat anges.

-  Befintliga väggar
-  Nya väggar
-  Entré
-  Brandcellsgräns
-  Utrymning



ENTRÉPLAN
1:100

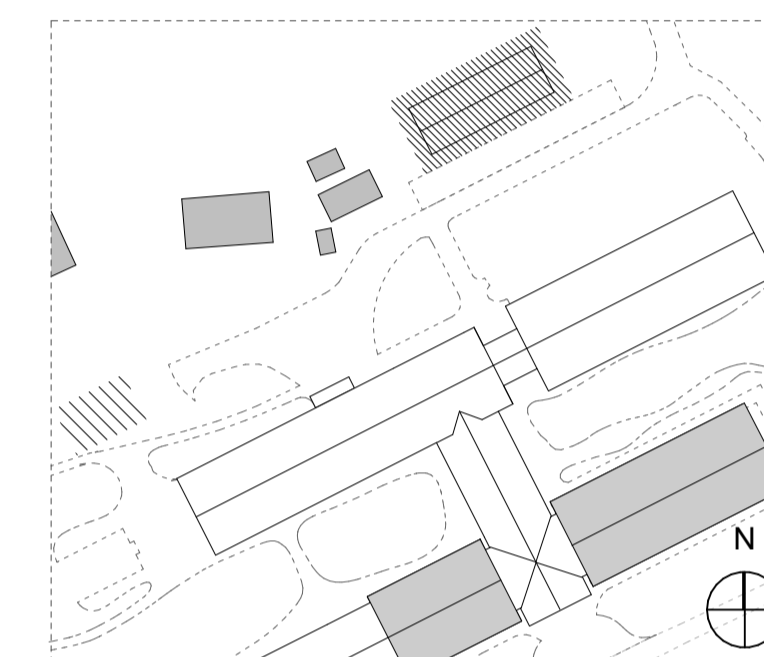

Orienteringsfigur

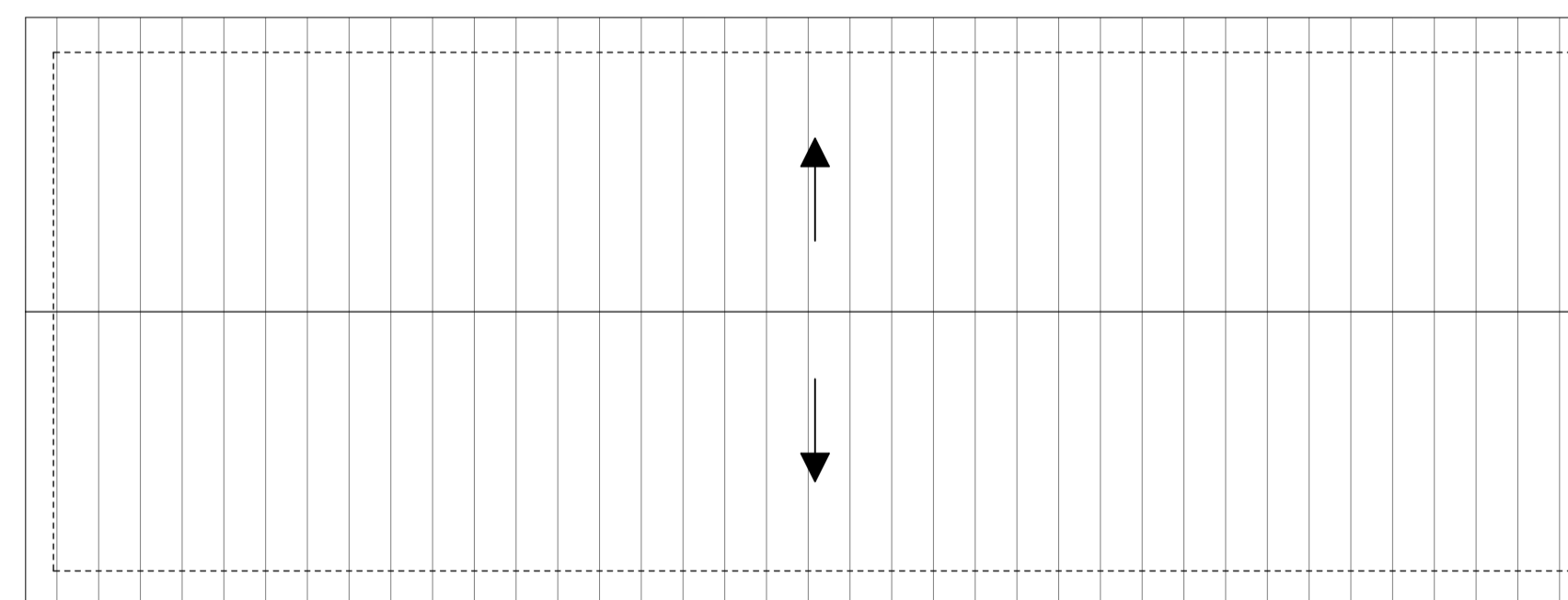

TAKPLAN
1:100

HÄNVISNINGAR



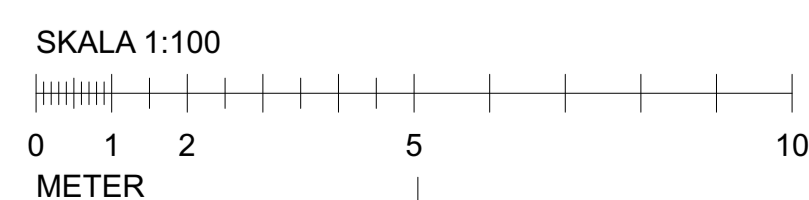

Se A-40-0-1050

BET	ÄNDRING AVSER	DATUM	Sign.
BYGGLOVSHANDLING			
Krusenberg Herrgård			
koncept™			
A	Koncept TM, 010-585 06 00		
K			
V			
E			
LUPPÖRAG NR	RITAD AV	HANDLÄGGARE	
SAKRU	DD/JAA/FF	OP	
DATUM	ANSVARIG		
240516	Ulf Maxe		
Planer, del 4 (Teknik)			
SKALA (A1)	A3=50%	NUMMER	BET
1:100		A-40-1-1104	



FÖRKLARINGAR

Alla mått i mm om ej annat anges.

-  Befintliga väggar
-  Nya väggar
-  Entré
-  Brandcellsgräns
-  Utrymning

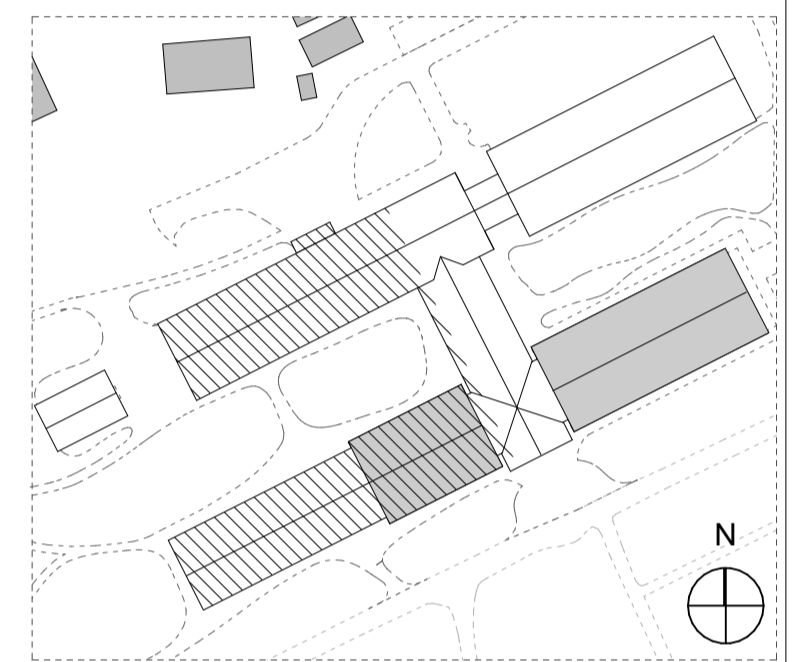
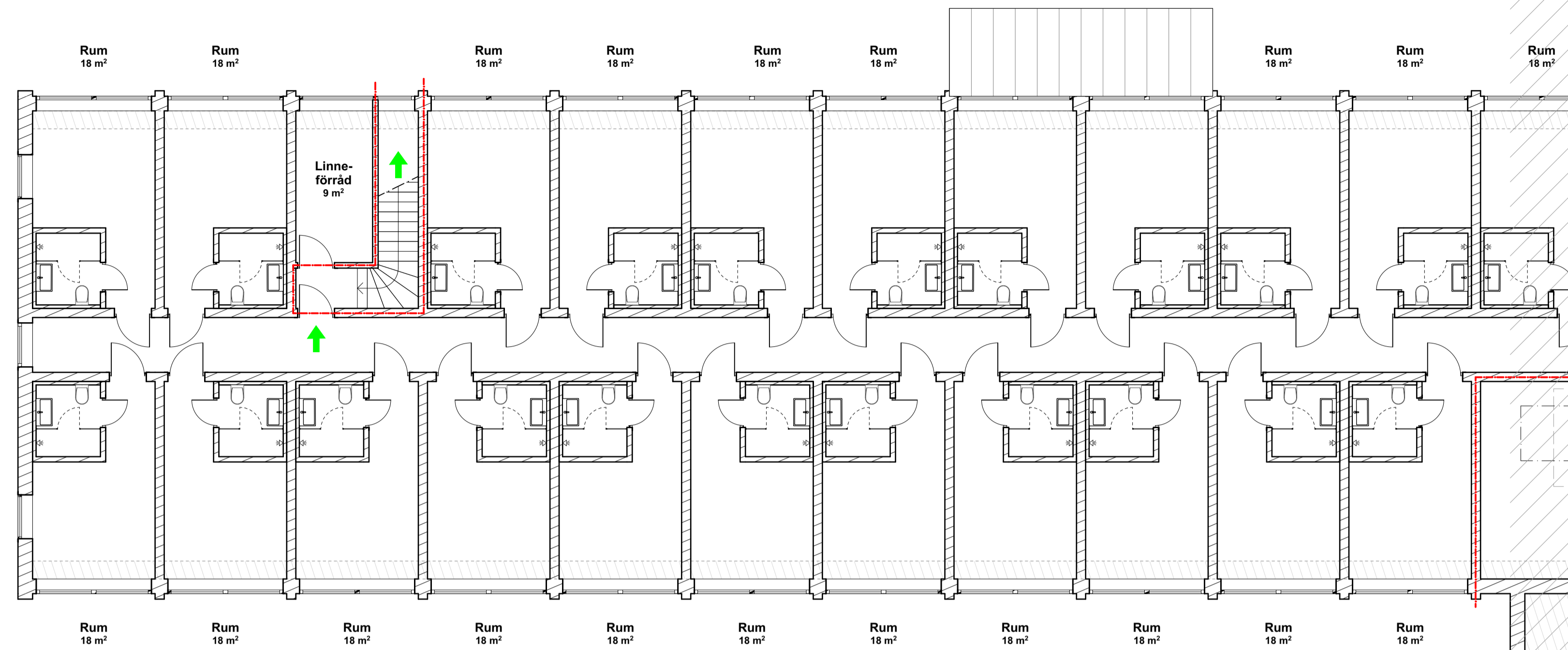
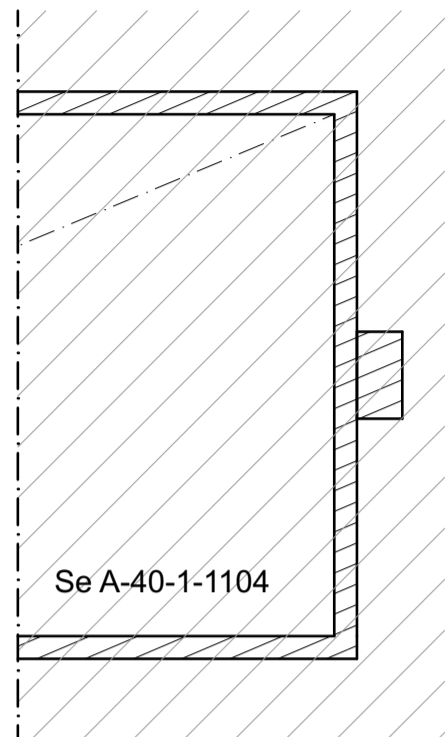

Orienteringsfigur

HÄNVISNINGAR

Se A-40-0-1050

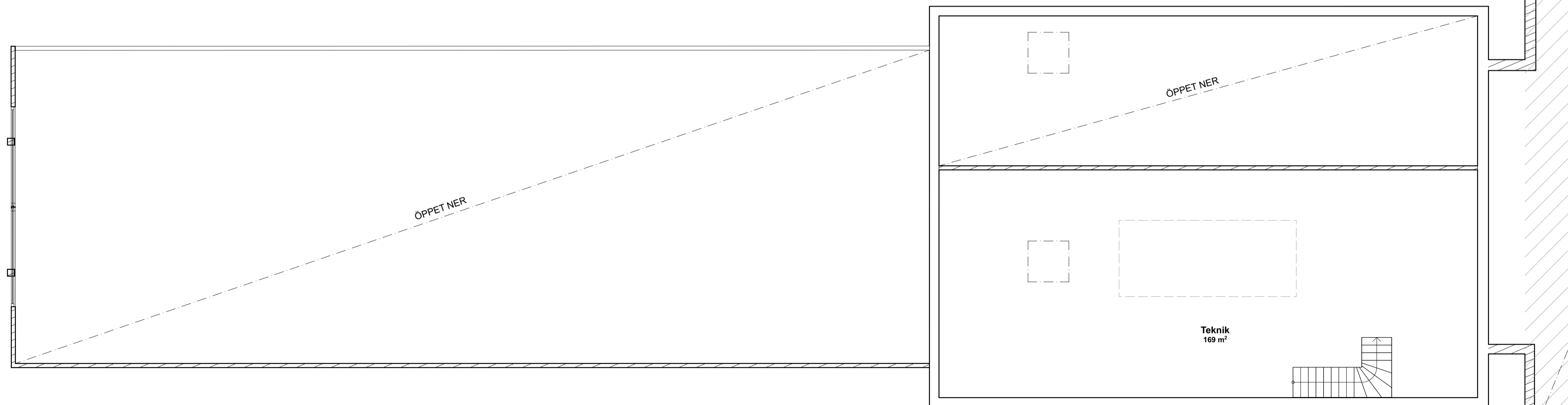





SKALA 1:100



BET	ÄNDRING AVSER	DATUM	Sign.
BYGGLOVSHANDLING			
Krusenberg Herrgård			
koncept™			
A	Koncept TM, 010-585 06 00		
K			
V			
E			
LUPPORAG NR	RITAD AV	HANDLÄGGARE	
SAKRU	DD/JAA/IFF	OP	
DATUM	ANSVARIG		
240314	Ulf Maxe		
Våning 1tr, del 1			
SKALA (A1)	A3=50%	NUMMER	BET
1:100		A-40-1-1201	

FÖRKLARINGAR

Alla mått i mm om ej annat anges.

-  Befintliga väggar
-  Nya väggar
-  Entré
-  Brandcellsgräns
-  Utrymning

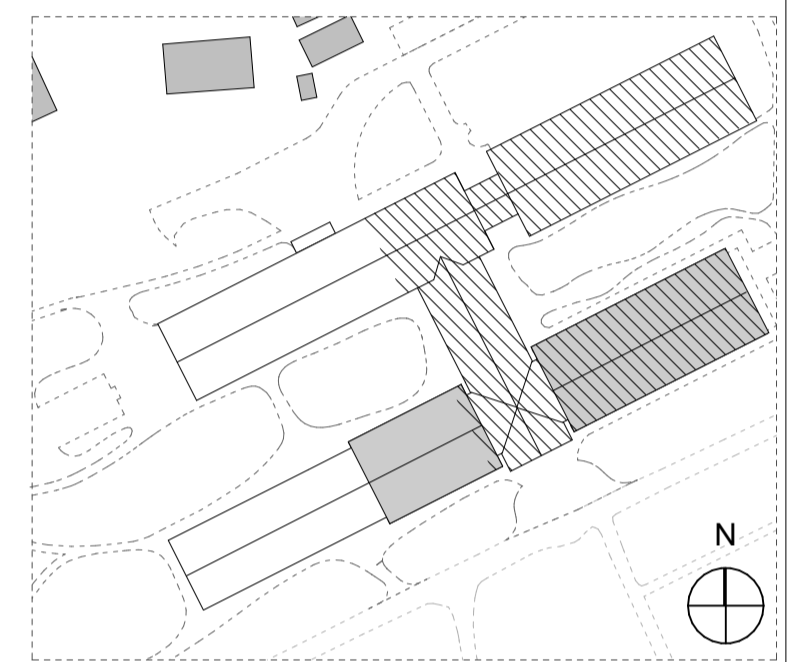

Orienteringsfigur

HÄNVISNINGAR

Se A-40-0-1050

BET	ÄNDRING AVSER	DATUM	Sign.
BYGGLOVSHANDLING			
Krusenberg Herrgård			
koncept™			
A	Koncept TM, 010-585 06 00		
K			
V			
E			
LUPPORAG NR	RITAD AV	HANDLÄGGARE	
SAKRU	DD/JAA/IFF	OP	
DATUM	ANSVARIG		
240516	Ulf Maxe		
Våning 1tr, del 2			
SKALA (A1)	A3=50%	NUMMER	BET
1:100		A-40-1-1202	





SKALA 1:100



METER

FÖRKLARINGAR

Alla mått i mm om ej annat anges.

-  Befintliga väggar
-  Nya väggar
-  Entré
-  Brandcellsgräns
-  Utrymning

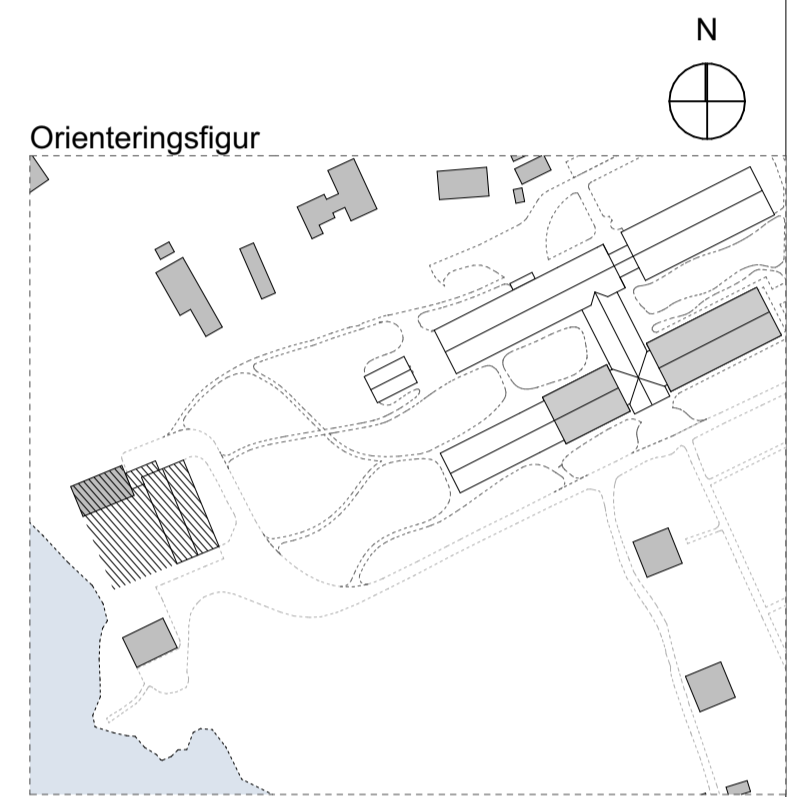
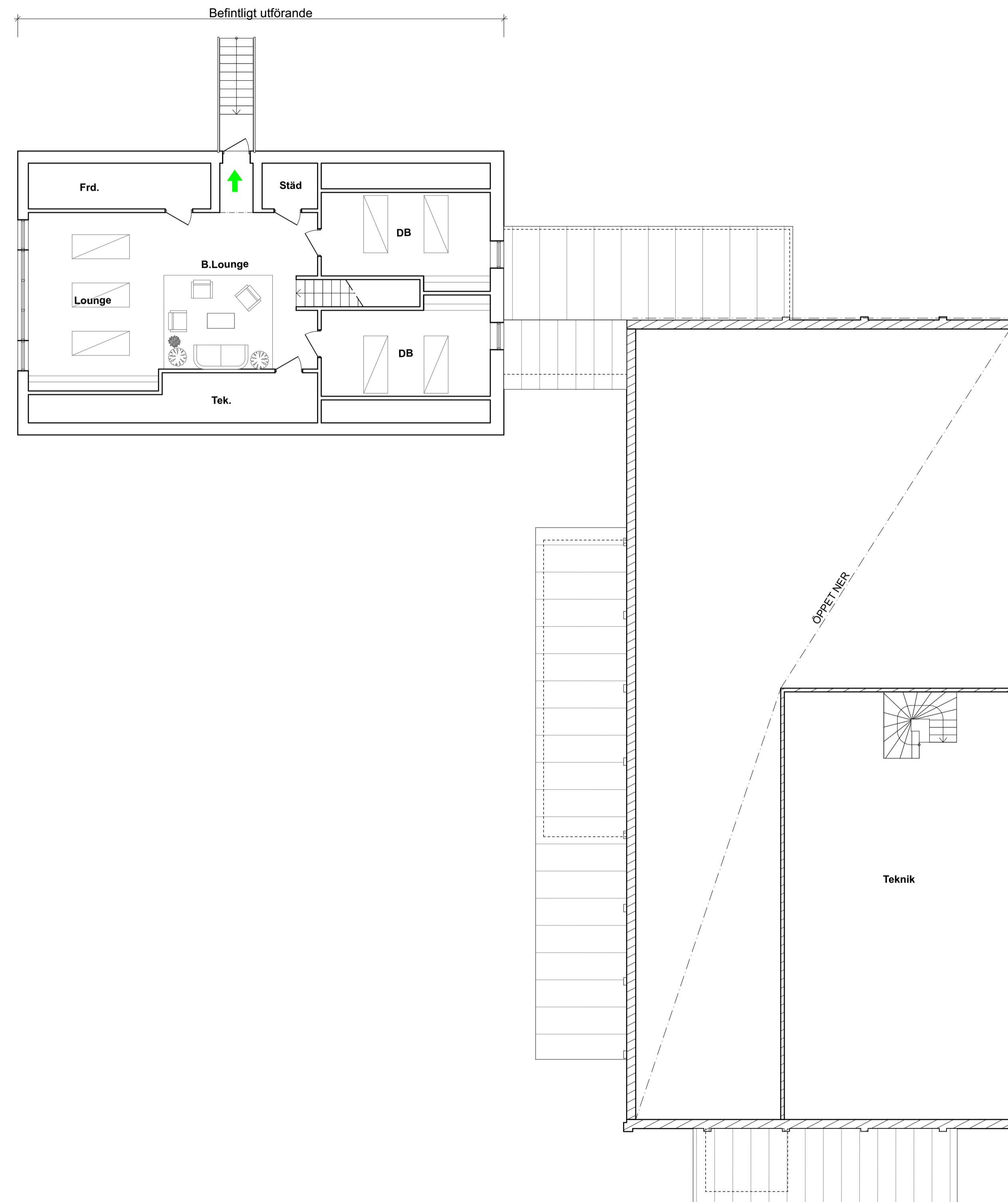

HÄNVISNINGAR



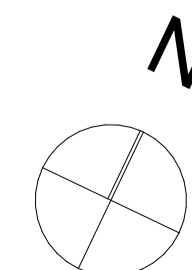
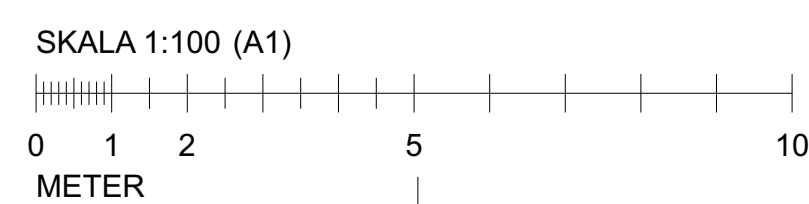

Se A-40-0-1050

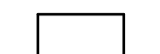

BET	ÄNDRING AVSER	DATUM	Sign.
BYGGLOVSHANDLING			
Krusenberg Herrgård			
koncept™			
A	Koncept TM, 010-585 06 00		
K			
V			
E			
LUPPORAG NR	RITAD AV	HANDLÄGGARE	
SAKRU	DD/JAA/FF	OP	
DATUM	ANSVARIG		
240314	Ulf Maxe		
Våning 1tr, del 3 (spa)			
SKALA (A1)	A3=50%	NUMMER	BET
1:100		A-40-1-1203	

FÖRKLARINGAR

Alla mått i mm om ej annat anges.

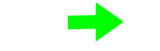
-  Befintliga väggar
-  Nya väggar
-  Entré
-  Brandcellsgräns
-  Utrymning

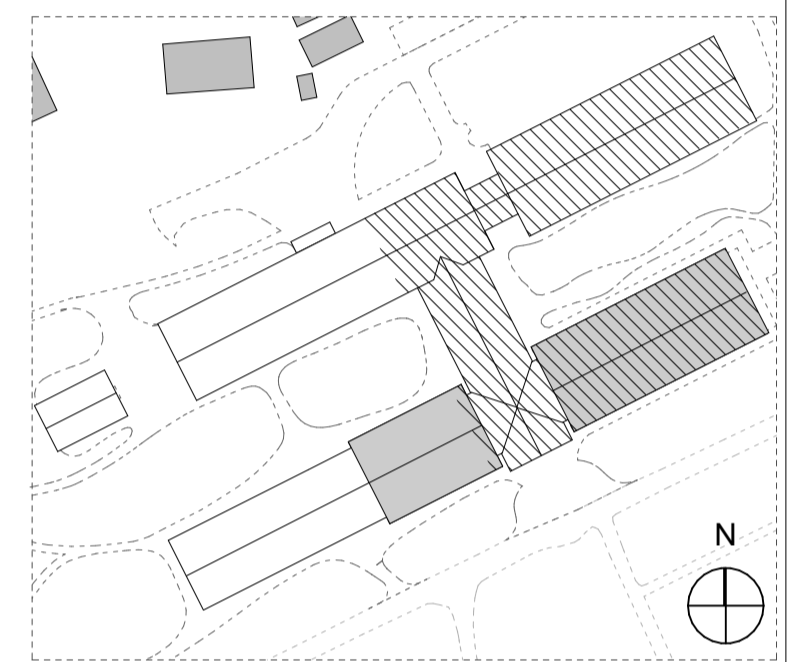
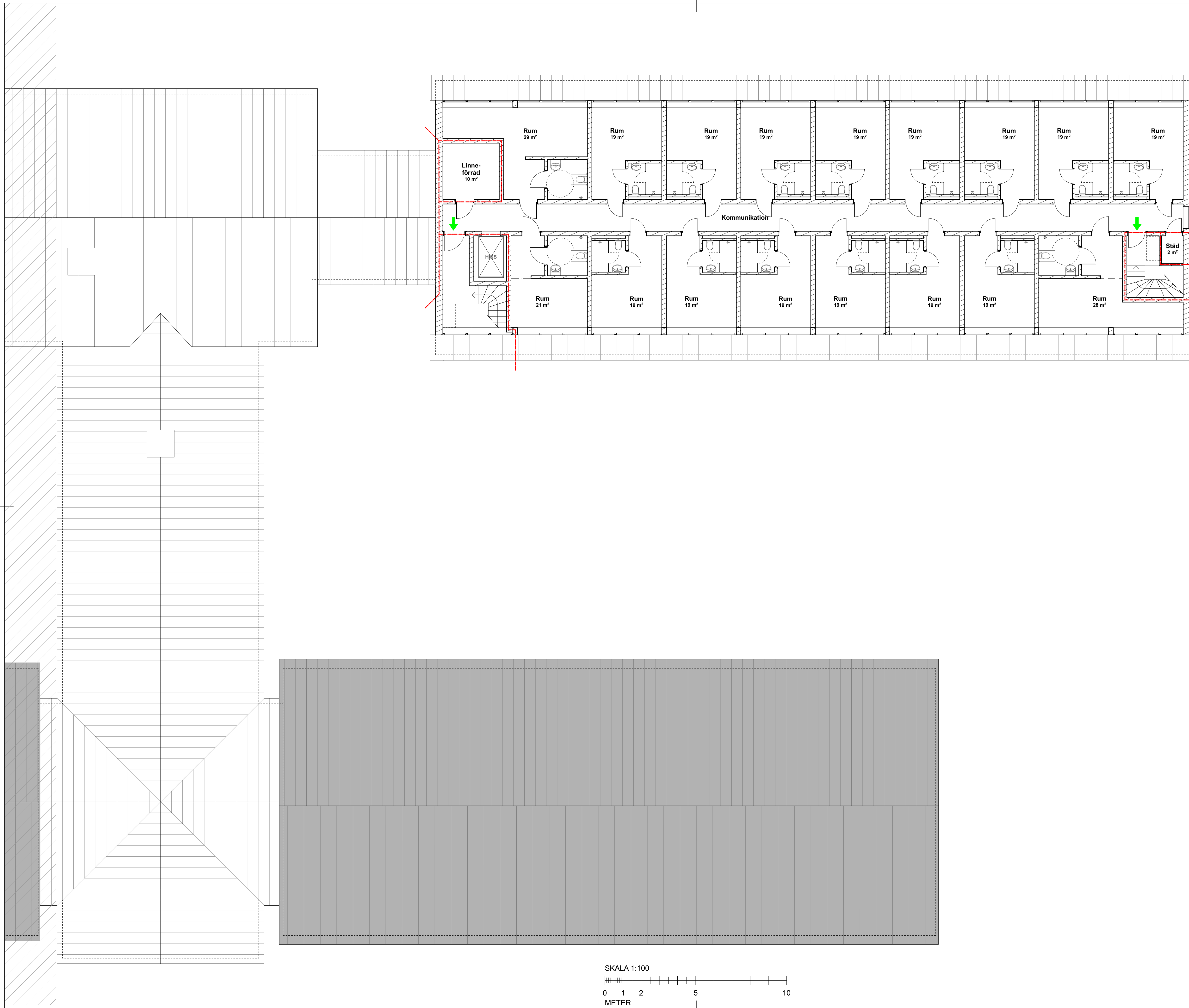

Orienteringsfigur

HÄNVISNINGAR

Se A-40-0-1050

BET	ÄNDRING AVSER	DATUM	Sign.
BYGGLOVSHANDLING			
Krusenberg Herrgård			
koncept™			
A	Koncept TM, 010-585 06 00		
K			
V			
E			
LUPPORAG NR	RITAD AV	HANDLÄGGARE	
SAKRU	DD/JAA/IFF	OP	
DATUM	ANSVARIG		
240314	Ulf Maxe		
Våning 2tr, del 1			
SKALA (A1)	A3=50%	NUMMER	BET
1:100		A-40-1-1301	

SKALA 1:100



METER

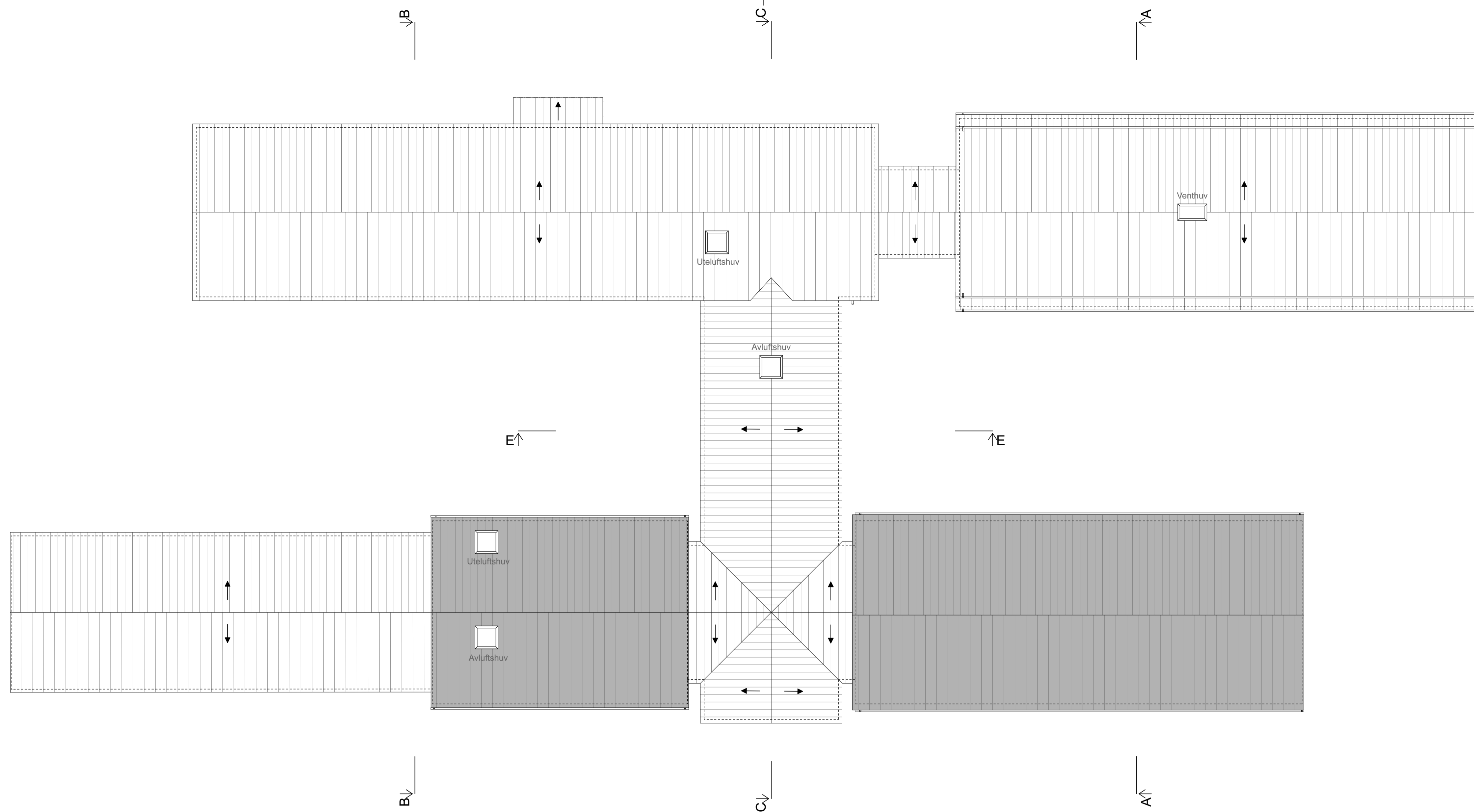

FÖRKLARINGAR

Alla mått i mm om ej annat anges.

BEFINTLIG BYGGNAD

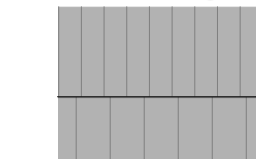

NY BYGGNAD

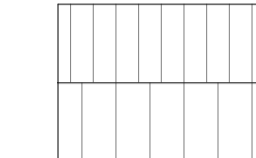

HÄNVISNINGAR

-

BET	ÄNDRING AVSER	DATUM	Sign.
BYGGLOVSHANDLING			
Krusenberg Herrgård			
koncept™			
A	Koncept TM, 010-585 06 00		
K			
V			
E			
LUPPORAG NR	RITAD AV	HANDLÄGGARE	
SAKRU	DD/JAA/FF	OP	
DATUM	ANSVARIG		
240516	Ulf Maxe		
Takplan, översikt			
SKALA (A1)	A3=50%	NUMMER	BET
1:200		A-41-0-1400	

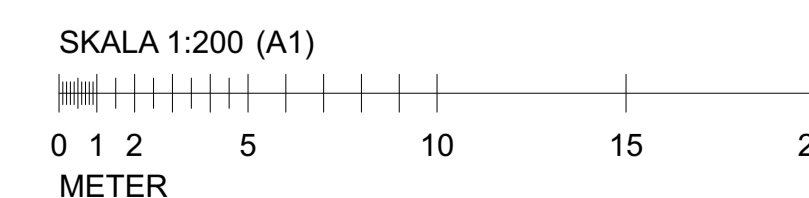
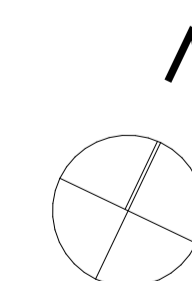

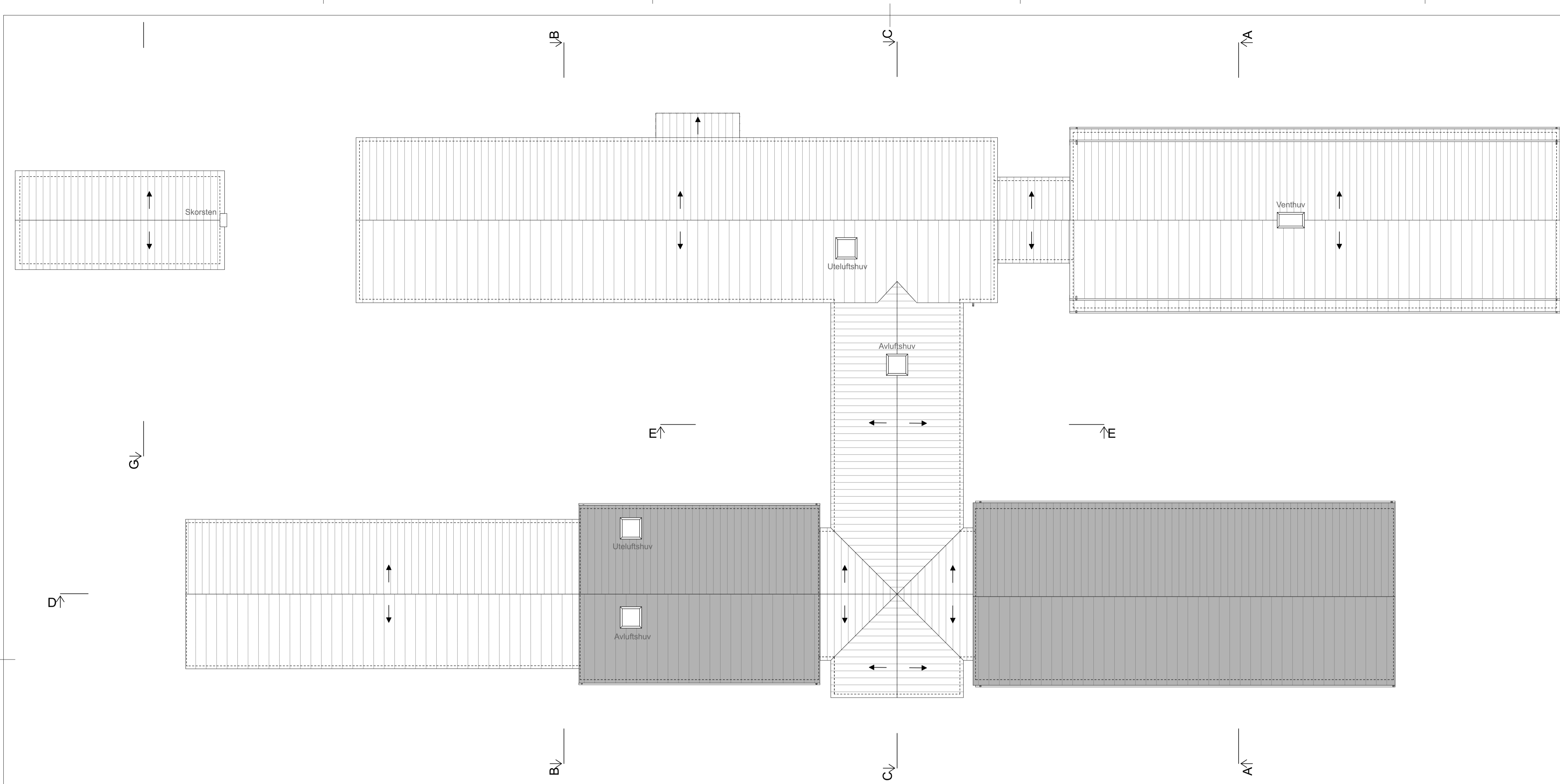

FÖRKLARINGAR

Alla mått i mm om ej annat anges.

BEFINTLIG BYGGNAD

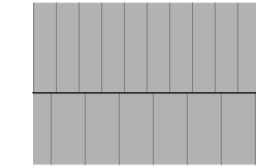

NY BYGGNAD

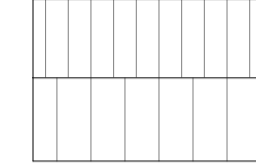

HÄNVISNINGAR

BET	ÄNDRING AVSER	DATUM	Sign.
BYGGLOVSHANDLING			
Krusenberg Herrgård			
koncept™			
A	Koncept TM, 010-585 06 00		
K			
V			
E			
LUPPORAG NR	RITAD AV	HANDLÄGGARE	
SAKRU	DD/JAA/FF	OP	
DATUM	ANSVARIG		
240314	Ulf Maxe		
Takplan, översikt			
SKALA (A1)	A3=50%	NUMMER	BET
1:200		A-41-0-1400	

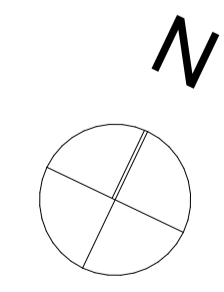
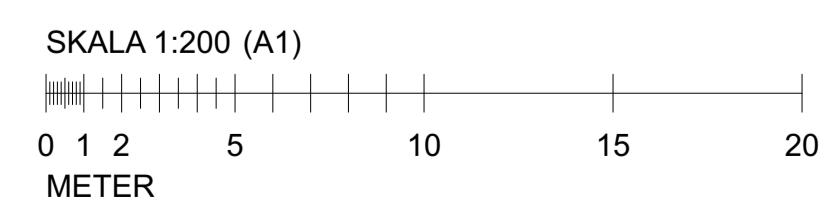

FÖRKLARINGAR

Alla mått i mm om ej annat anges.

BEFINTLIG BYGGNAD

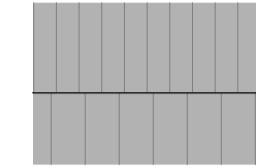

NY BYGGNAD

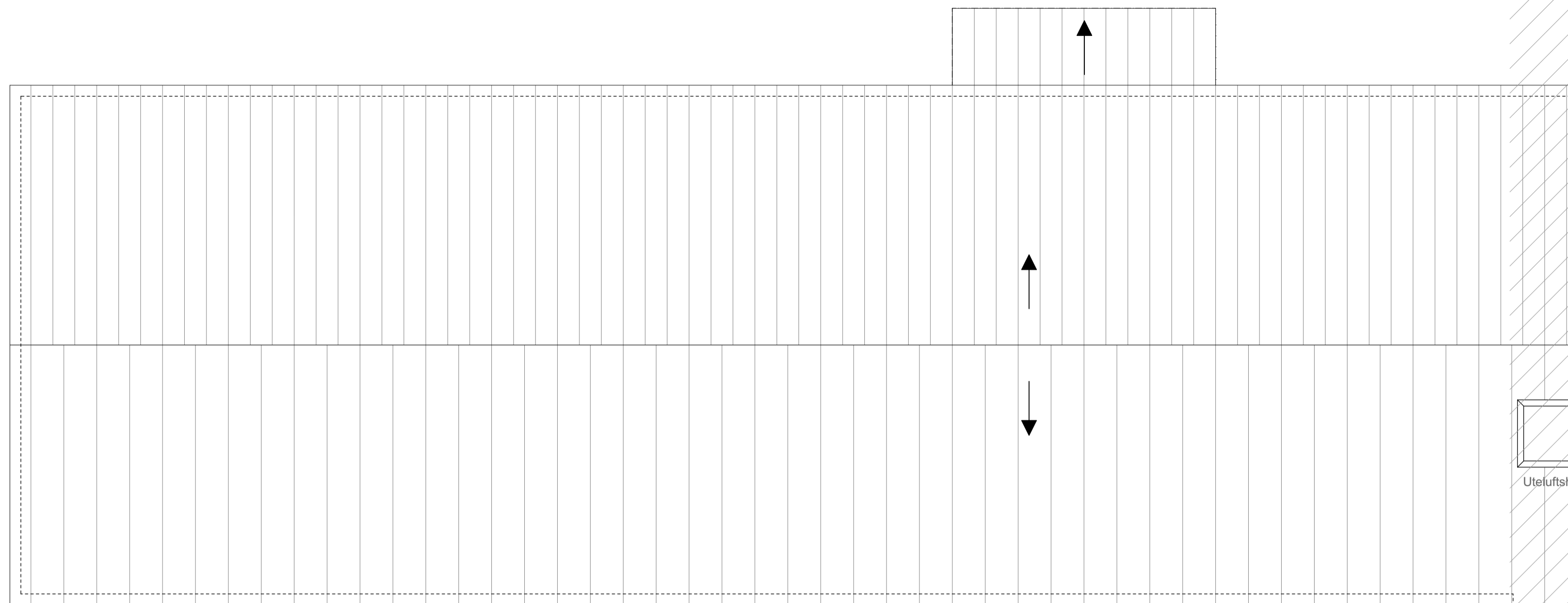
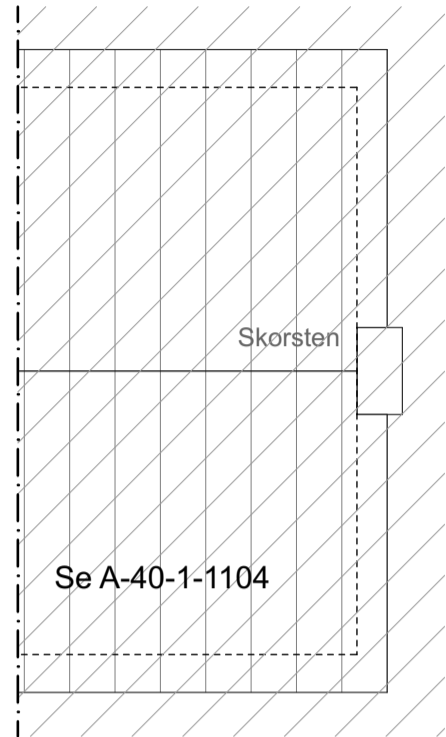
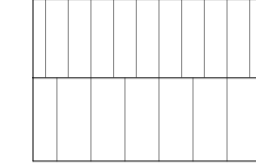

Uteluftshu

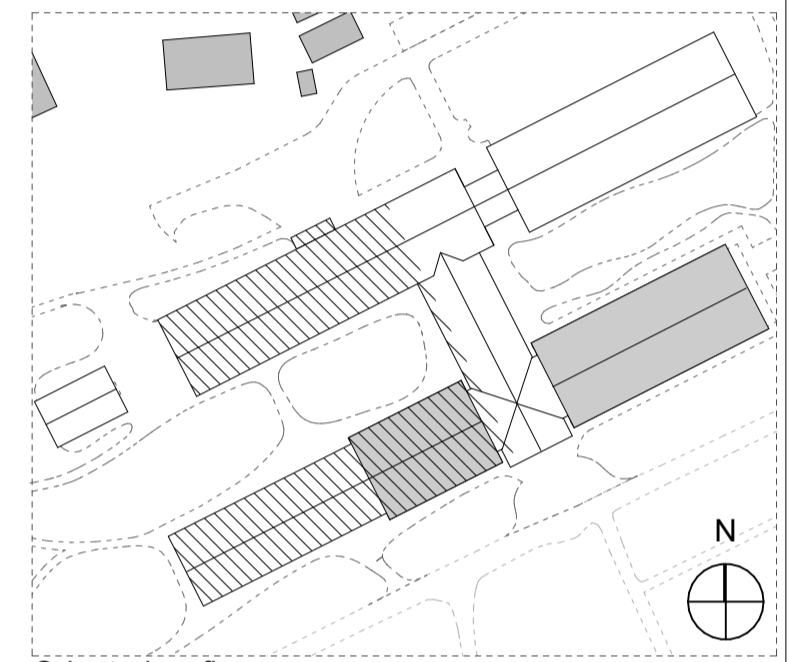

Orienteringsfigur

HÄNVISNINGAR

BET	ÄNDRING AVSER	DATUM	Sign.
BYGGLOVSHANDLING			
Krusenberg Herrgård			
koncept™			
A	Koncept TM, 010-585 06 00		
K			
V			
E			
LUPPORAG NR	RITAD AV	HANDLÄGGARE	
SAKRU	DD/JAA/FF	OP	
DATUM	ANSVÄRIG		
240314	Ulf Maxe		
Takplan, del 1			
SKALA (A1)	A3=50%	NUMMER	BET
1:100, 1:200		A-41-1-1401	

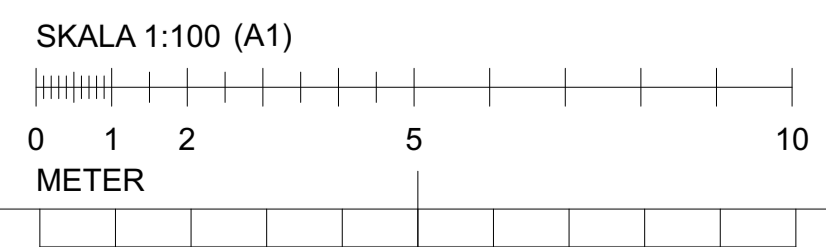

FÖRKLARINGAR

Alla mått i mm om ej annat anges.

BEFINTLIG BYGGNAD

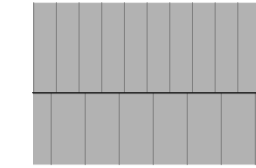

NY BYGGNAD

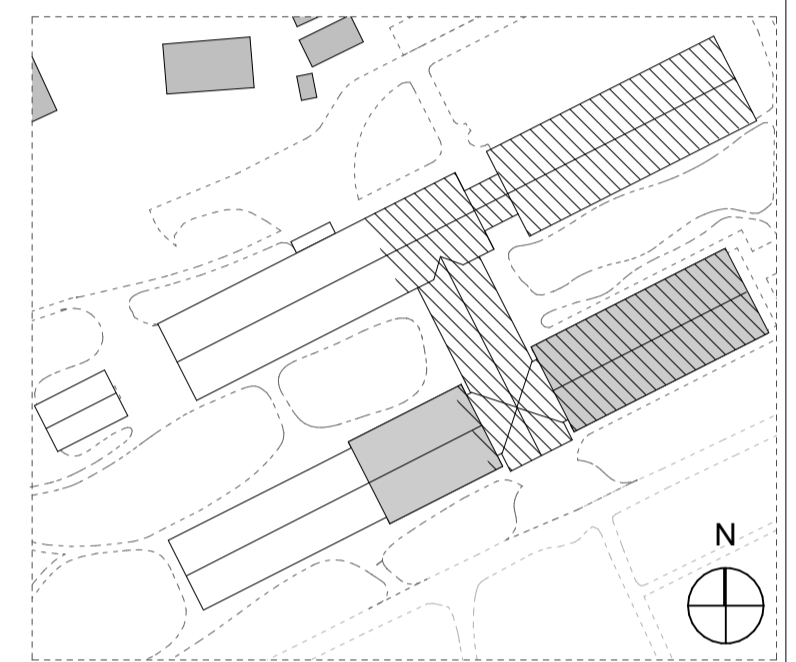
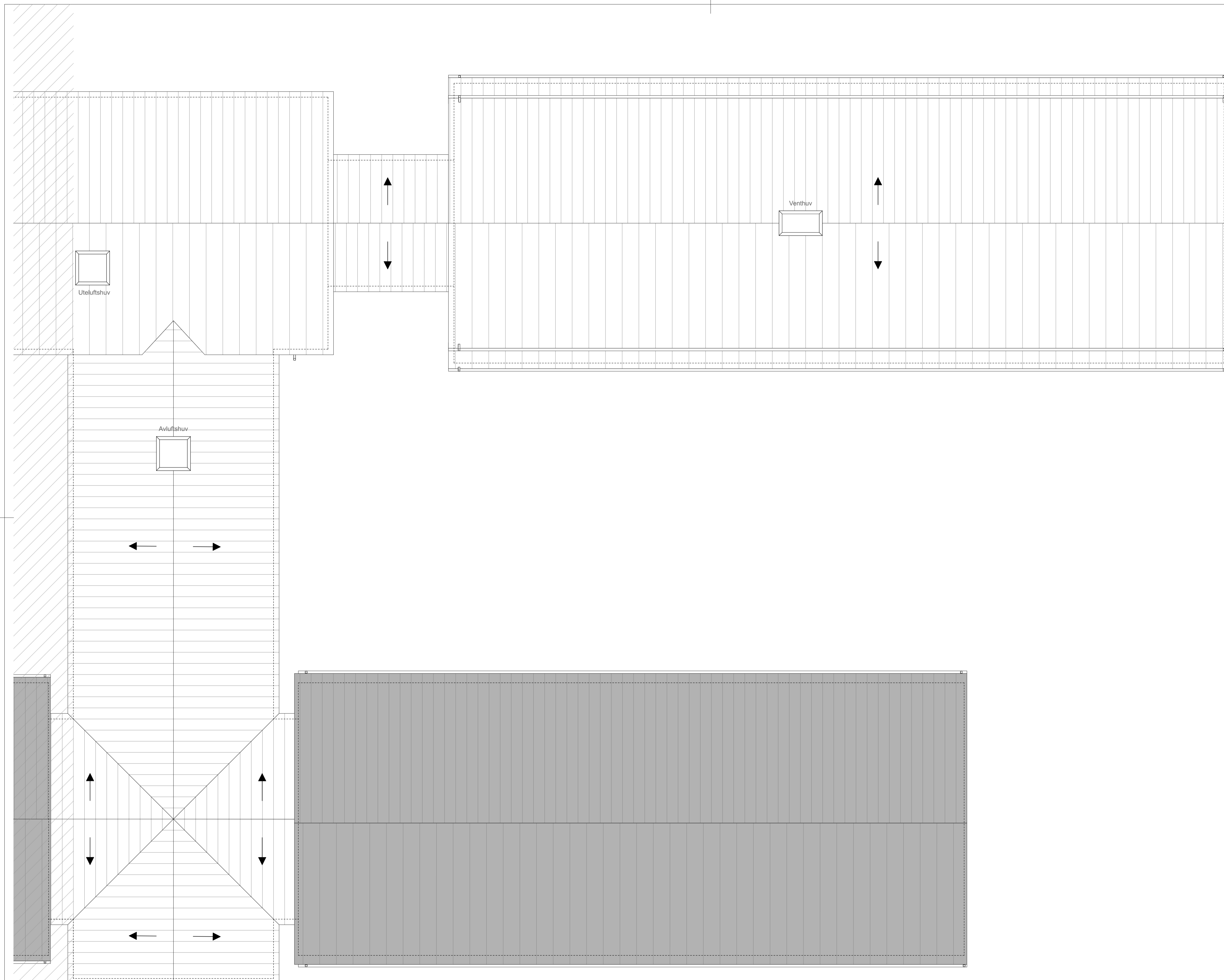
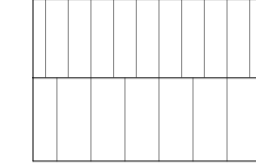

Orienteringsfigur

HÄNVISNINGAR

BET	ÄNDRING AVSER	DATUM	Sign.
BYGGLOVSHANDLING			
Krusenberg Herrgård			
koncept™			
A	Koncept TM, 010-585 06 00		
K			
V			
E			
LUPPORAG NR	RITAD AV	HANDLÄGGARE	
SAKRU	DD/JAA/FF	OP	
DATUM	ANSVARIG		
240314	Ulf Maxe		
Takplan, del 2			
SKALA (A1)	A3=50%	NUMMER	BET
1:100, 1:200		A-41-1-1402	

SKALA 1:100 (A1)



METER

FÖRKLARINGAR

Alla mått i mm om ej annat anges.

BEFINTLIG BYGGNAD

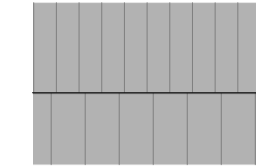

NY BYGGNAD

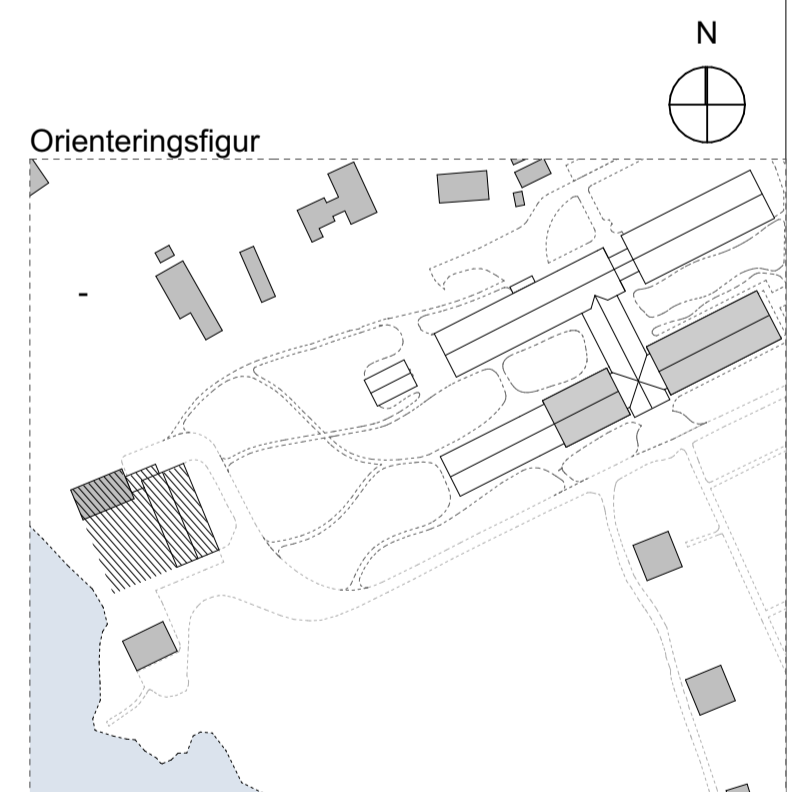
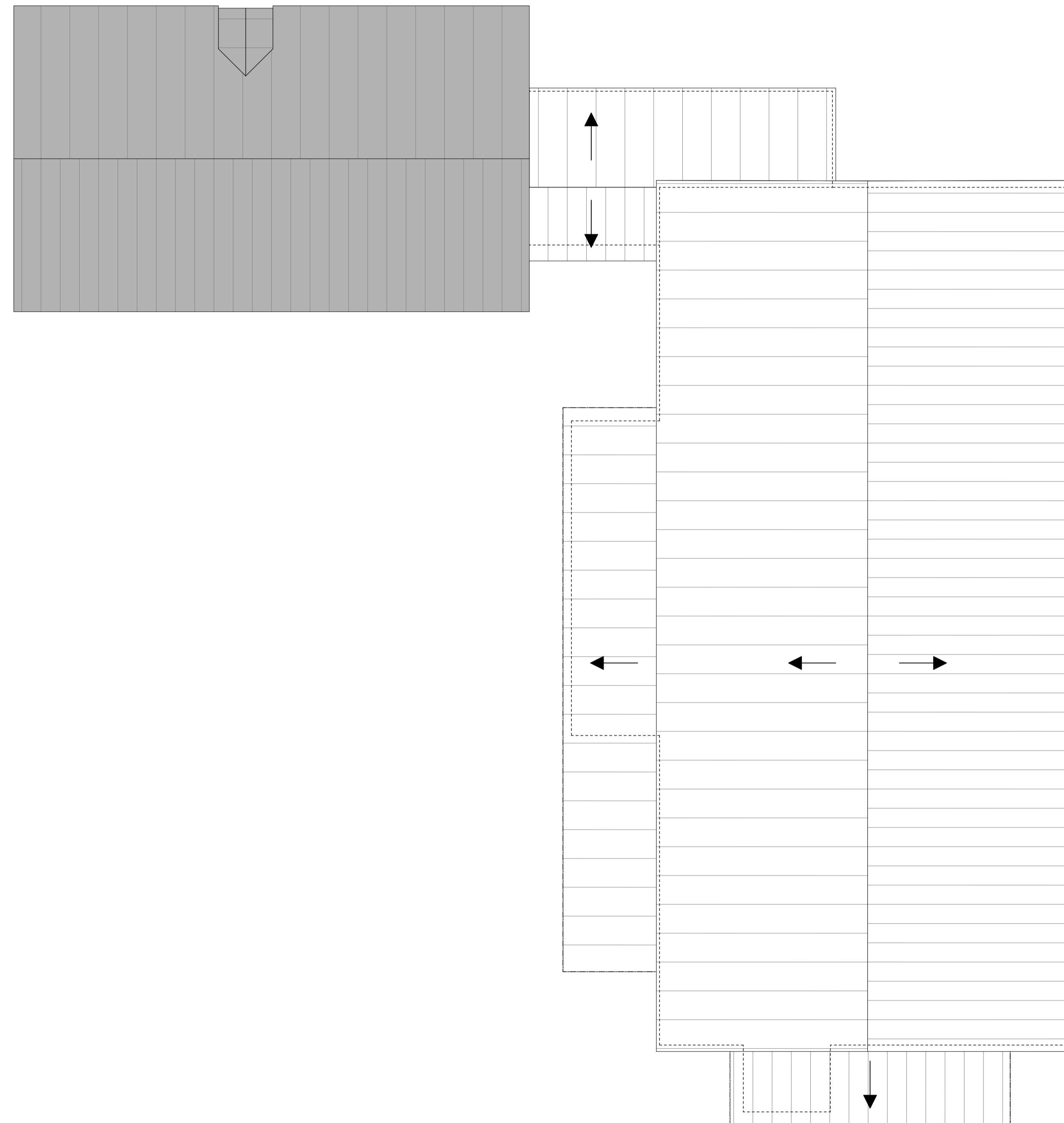
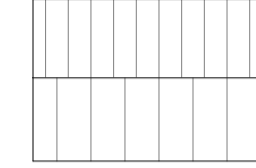

BET	ÄNDRING AVSER	DATUM	Sign.
-----	---------------	-------	-------

BYGGLOVSHANDLING

Krusenberg Herrgård

koncept™

A	Koncept TM, 010-585 06 00		
K			
V			
E			

LUPPORAG NR	RITAD AV	HANDLÄGGARE
SAKRU	DD/JAA/FF	OP
DATUM	ANSVARIG	
240314	Ulf Maxe	

Takplan, spa

SKALA (A1)	A3=50%	NUMMER	BET
1:100, 1:200		A-41-1-1403	

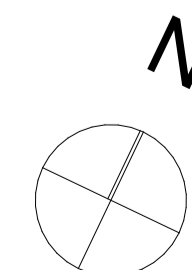
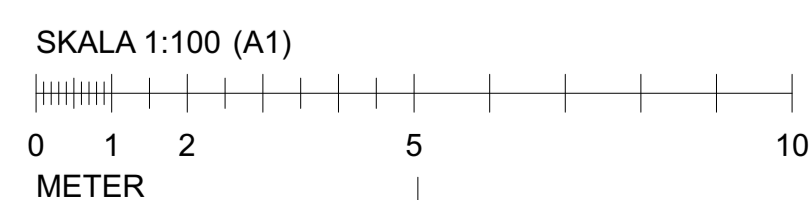

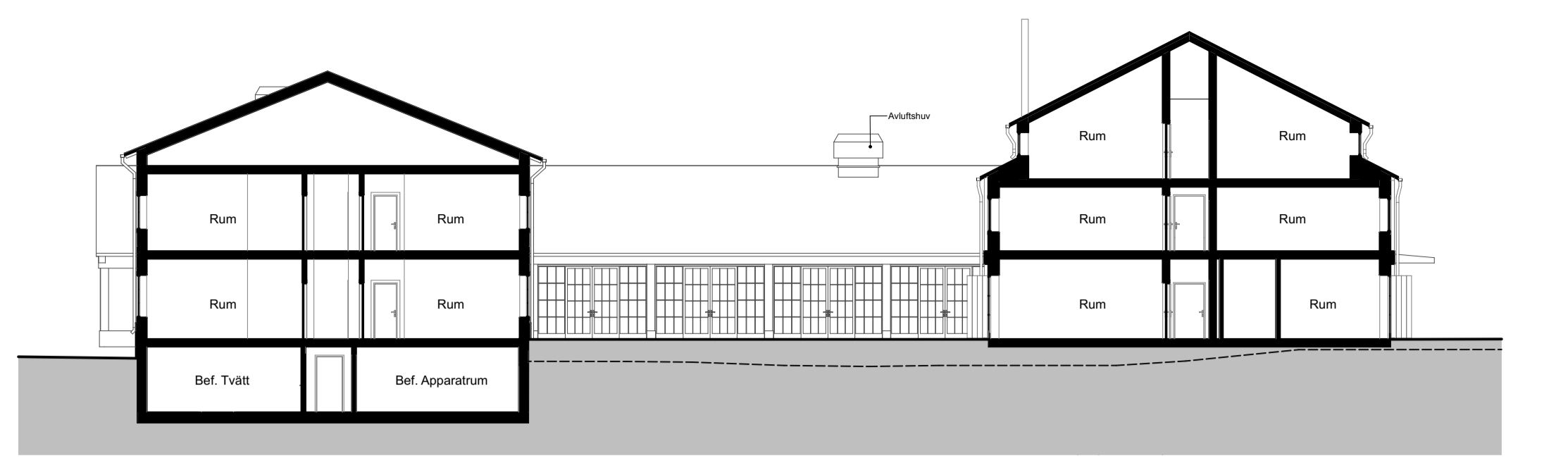

SEKTION A-A
1:200

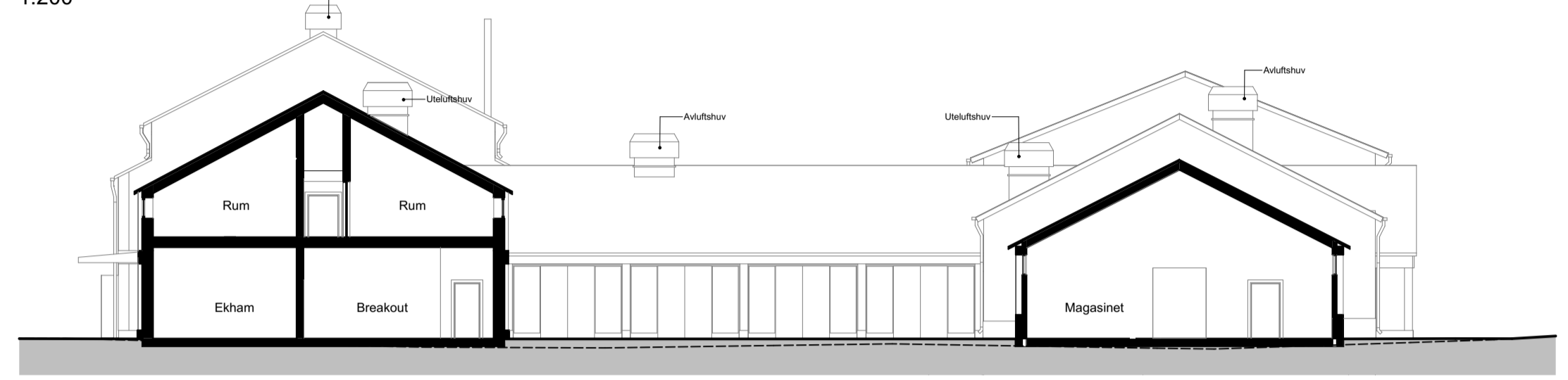

SEKTION B-B
1:200

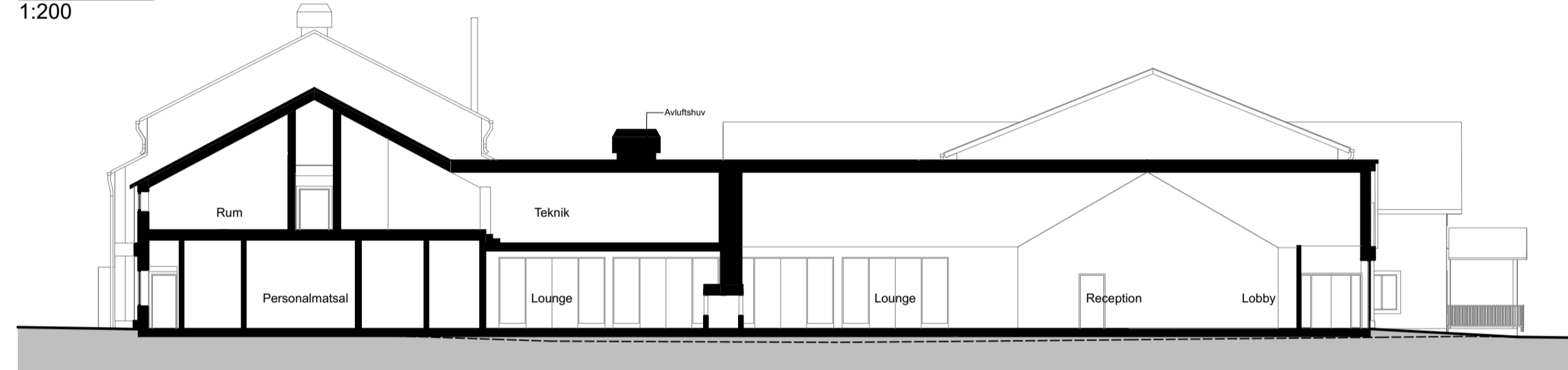

SEKTION C-C
1:200

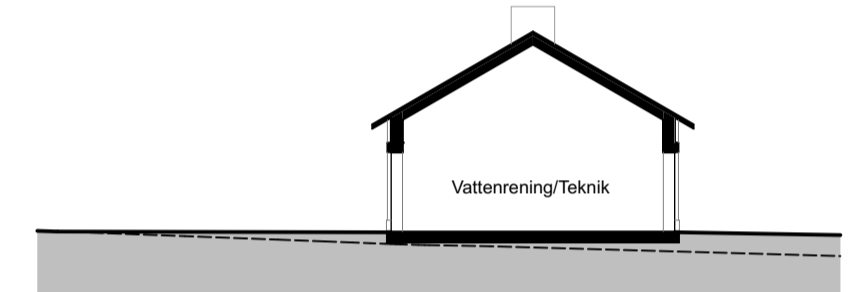

SEKTION G-G
1:200

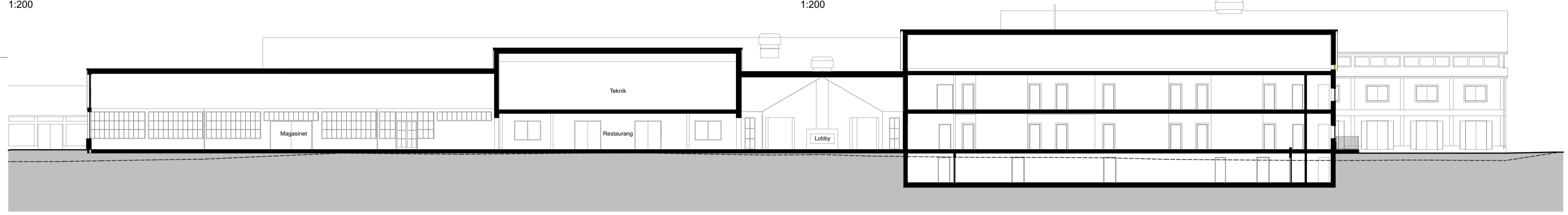

SEKTION D-D
1:200

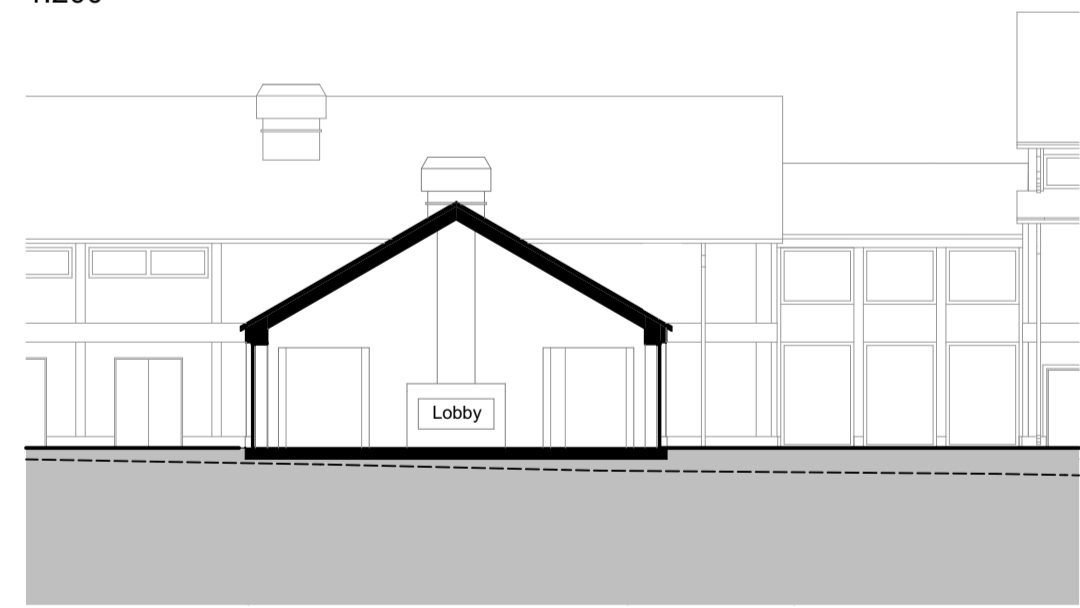

SEKTION E-E
1:200

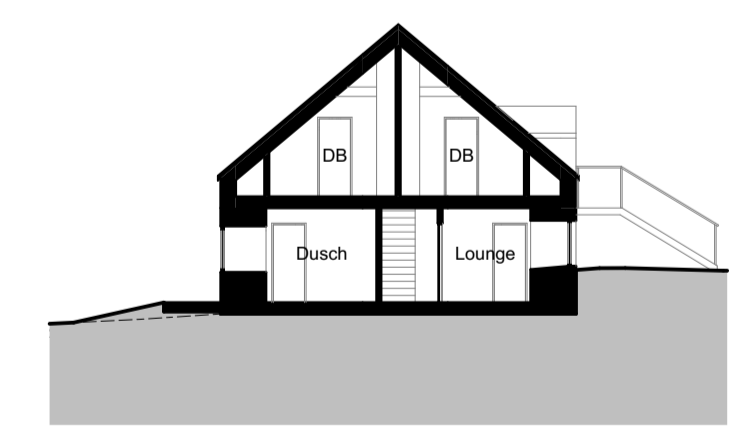

SEKTION H-H
1:200

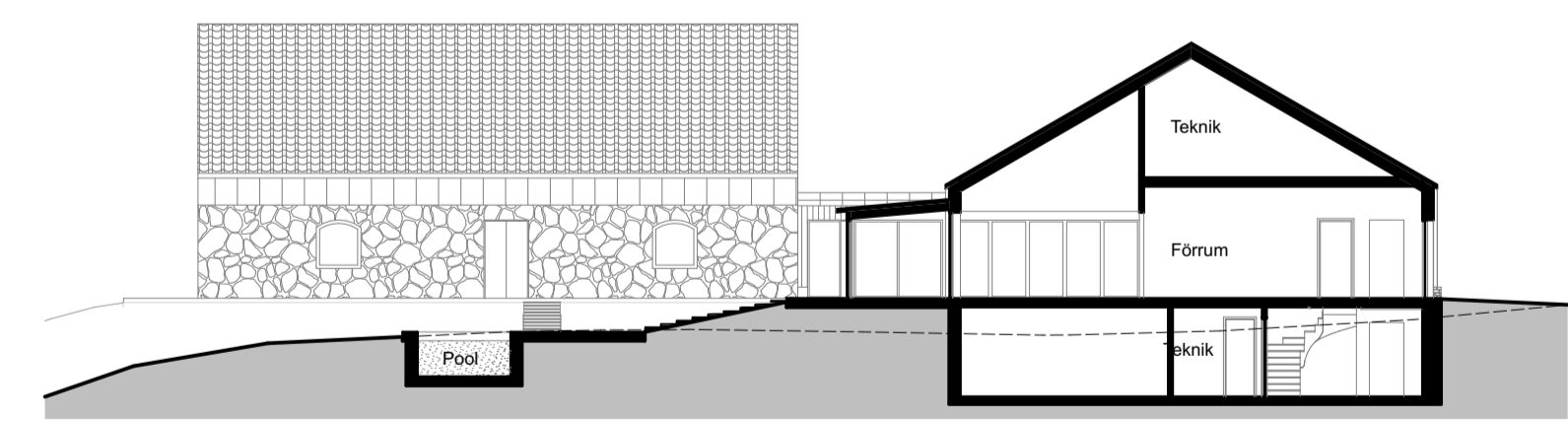

SEKTION I-I
1:200

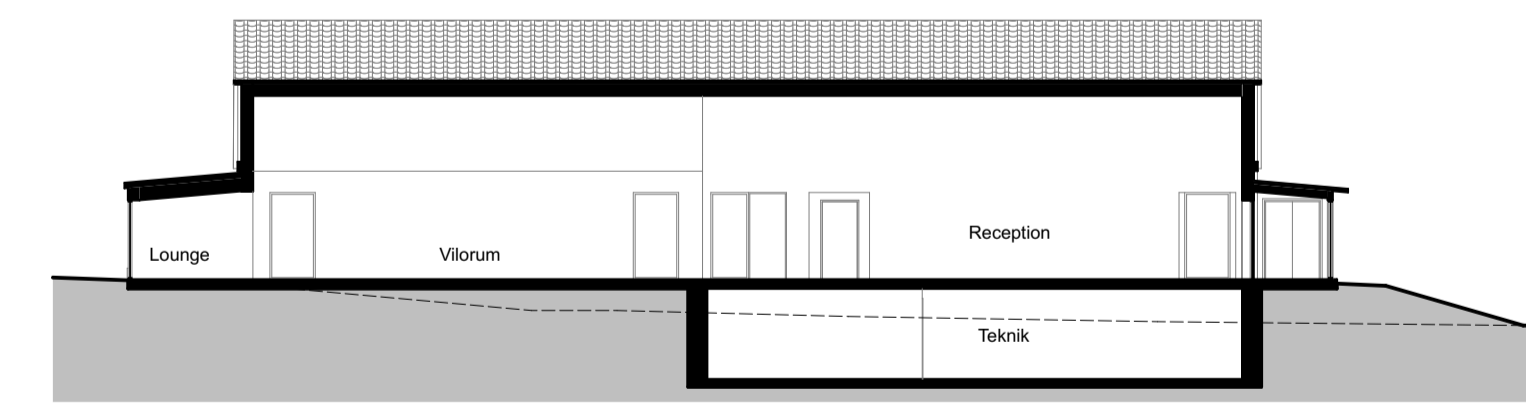

SEKTION J-J
1:200

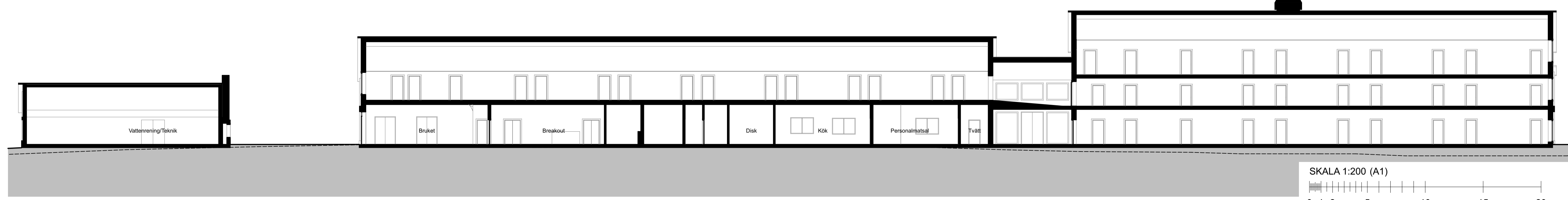

SEKTION F-F
1:200

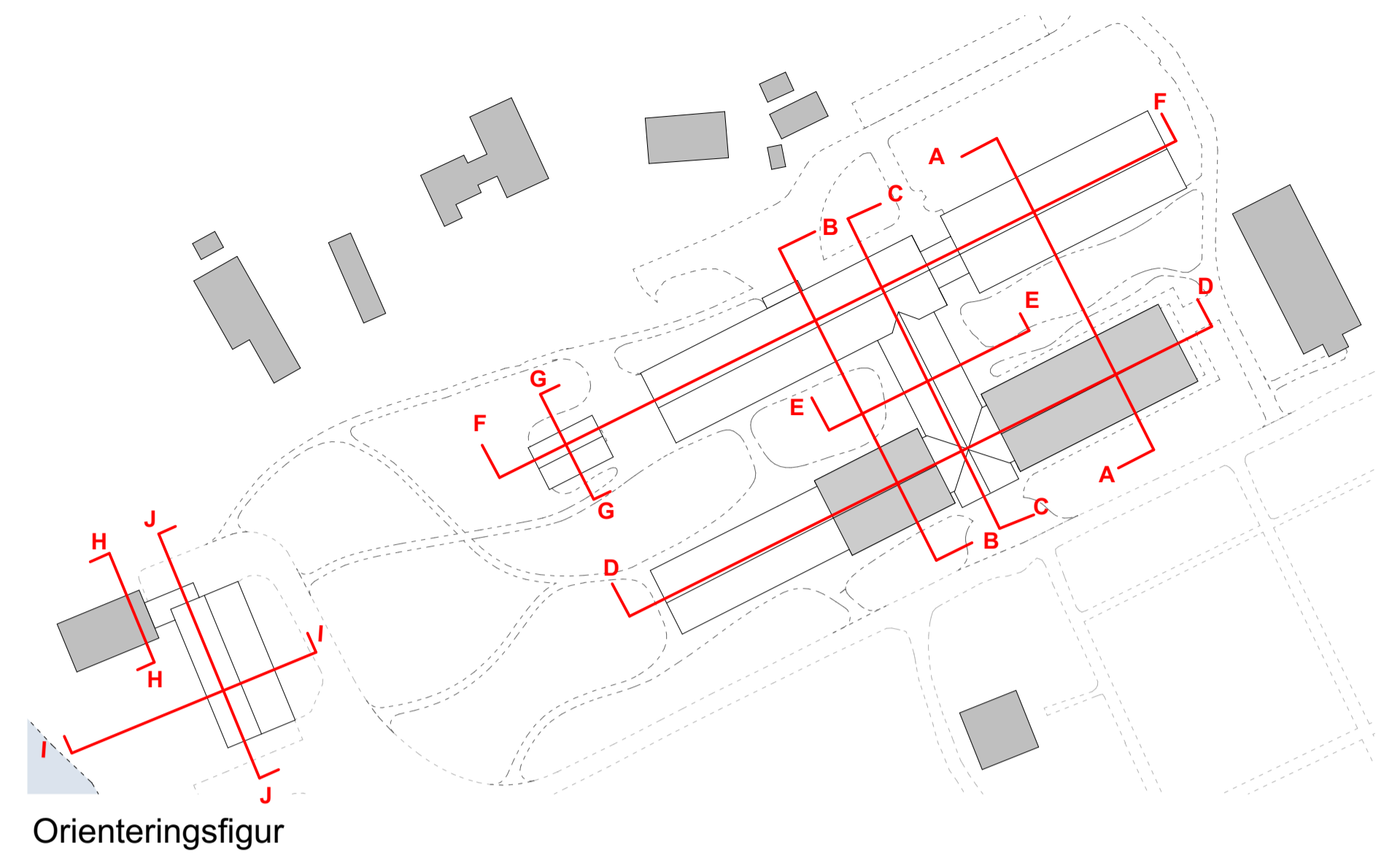

Orienteringsfigur

FÖRKLARINGAR

Alla mått i millimeter om ej annat anges.
Plushöjder anges i meter, RH2000.
Befintliga byggnaders taklutning och takhöjd baseras på PDF-underlag från Knivsta Kommun. Avvikelser mot verkligt utförande kan förekomma.
Nya byggnaders takhöjd och taklutning är ritade i relation till befintliga byggnader.

HÄNVISNINGAR

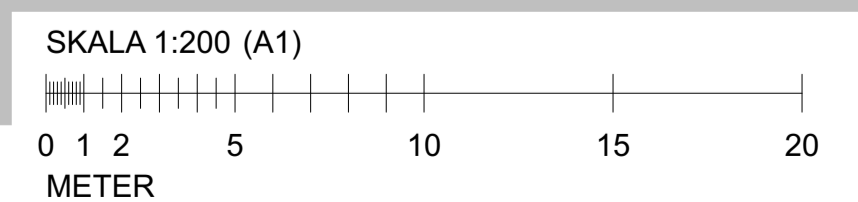

För sektioner 1:100, se ritning:
A-40-2-101 - Sektioner A-A, B-B och C-C
A-40-2-102 - Sektion D-D
A-40-2-103 - Sektioner F-F, G-G och H-H



BET	ÄNDRING AVSER	DATUM	Sign.
BYGGLOVSHANDLING			
Krusenberg Herrgård			
koncept™			
A	Koncept TM, 010-585 06 00		
K			
V			
E			
LUPPÖRAG NR	RTAD AV	HANDLÄGGARE	
SAKRU	DD/JAA/IFF	OP	
DATUM	ANSVARIG		
240314	Ulf Maxe		
Sektioner, översikt			
SKALA (A1)	A3=50%	NUMMER	BET
1:200		A-40-2-100	

FÖRKLARINGAR

Alla mått i millimeter om ej annat anges.
Plushöjder anges i meter, RH2000.

-  Befintligt
-  Nytt
-  Befintlig mark

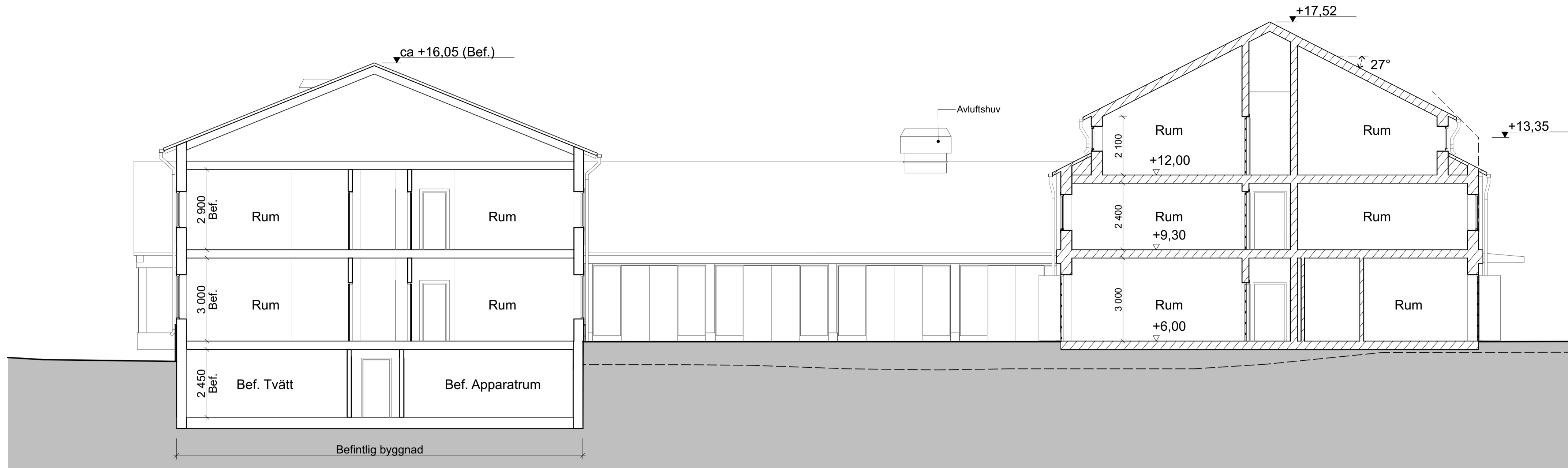

SEKTION A-A
1:100

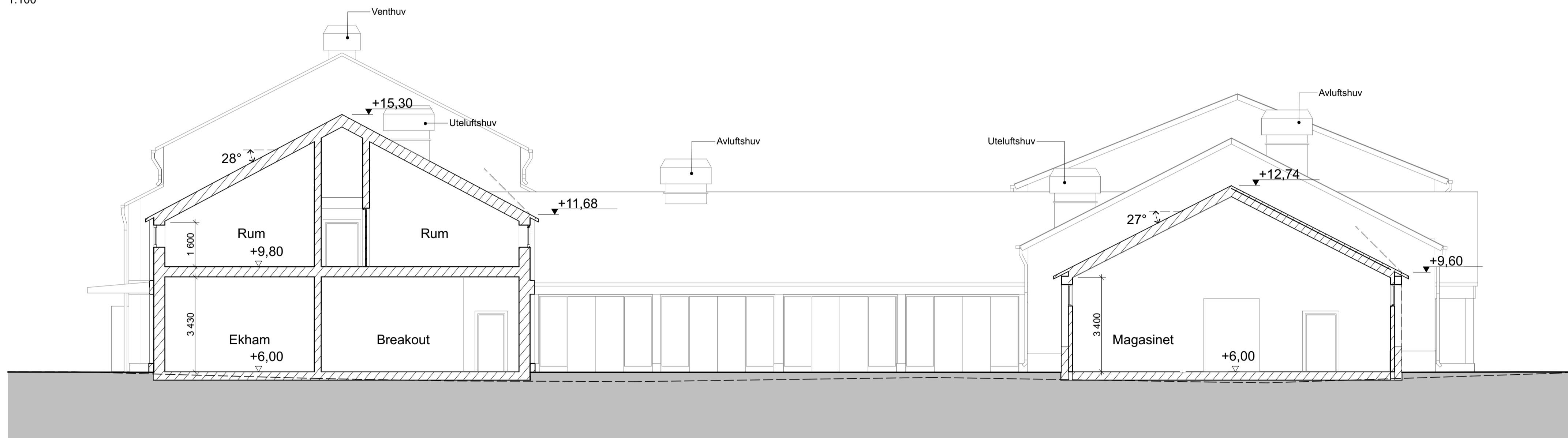

SEKTION B-B
1:100

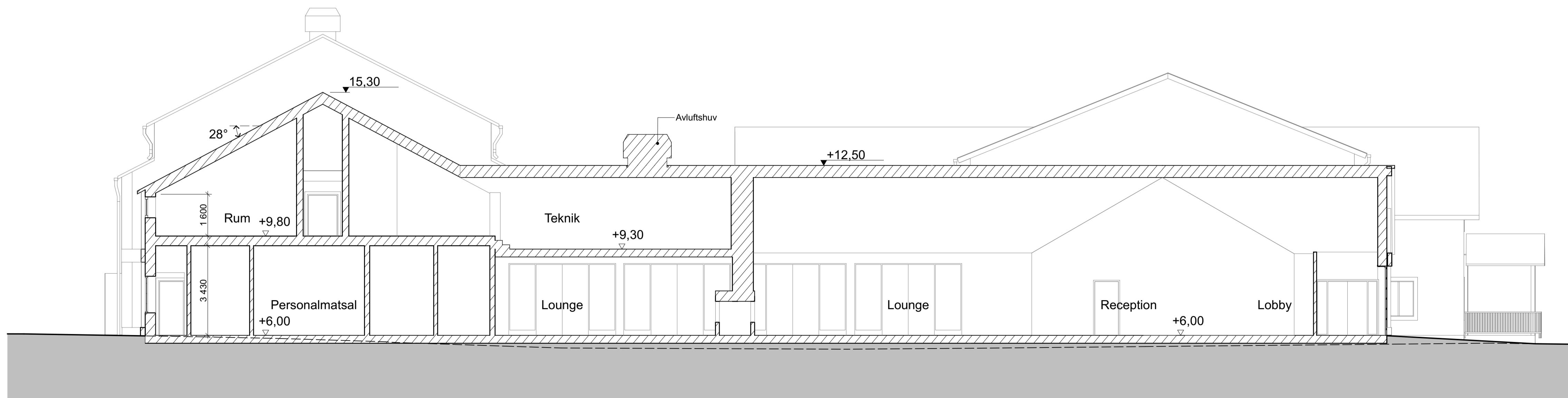

SEKTION C-C
1:100

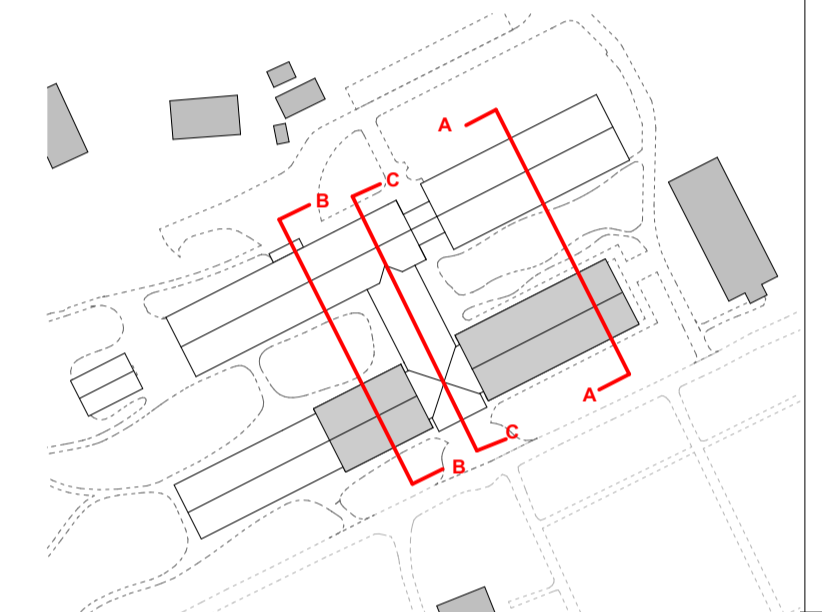

Orienteringsfigur

HÄNVISNINGAR

För förklaringar, se A-40-2-100



SKALA 1:100 (A1)



BET	ÄNDRING AVSER	DATUM	Sign.
BYGGLOVSHANDLING			
Krusenberg Herrgård			
koncept™			
A	Koncept TM, 010-585 06 00		
K			
V			
E			
LUPPORAG NR	RITAD AV	HANDLAGGARE	
SAKRU	DD/JAA/FF	OP	
DATUM	ANSVARIG		
240314	Ulf Maxe		
Sektioner A-A, B-B och C-C			
SKALA (A1)	A3=50%	NUMMER	BET
1:100		A-40-2-101	

FÖRKLARINGAR

Alla mått i millimeter om ej annat anges.
Plushöjder anges i meter, RH2000.

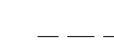
-  Befintligt
-  Nytt
-  Befintlig mark

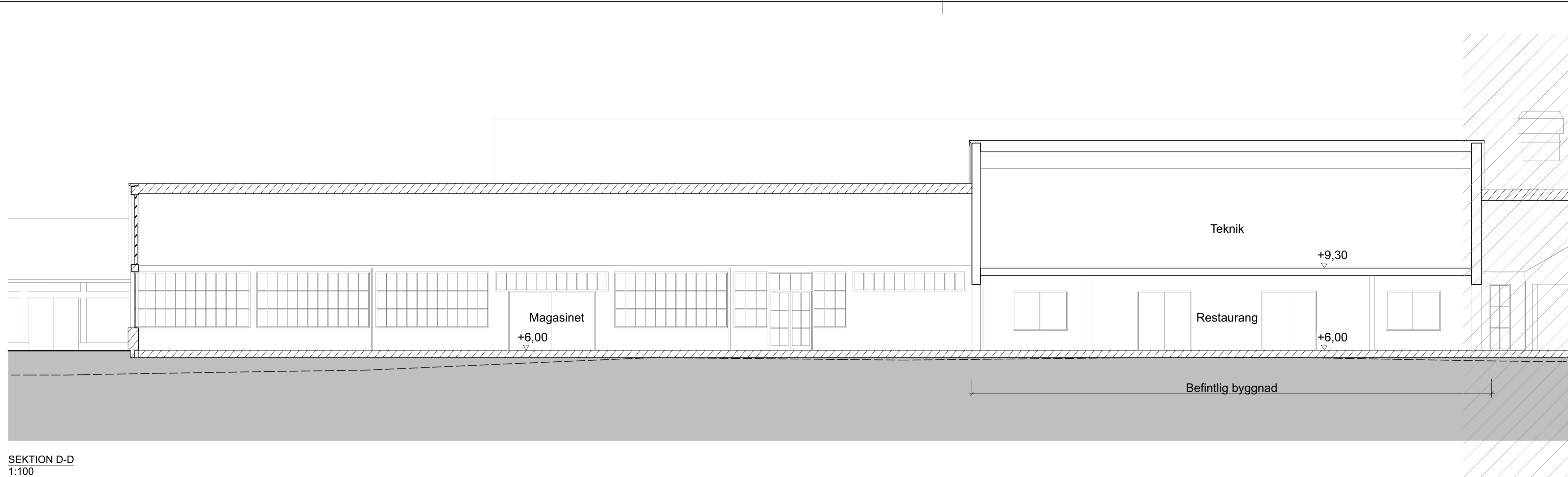

SEKTION D-D
1:100



SEKTION D-D
1:100

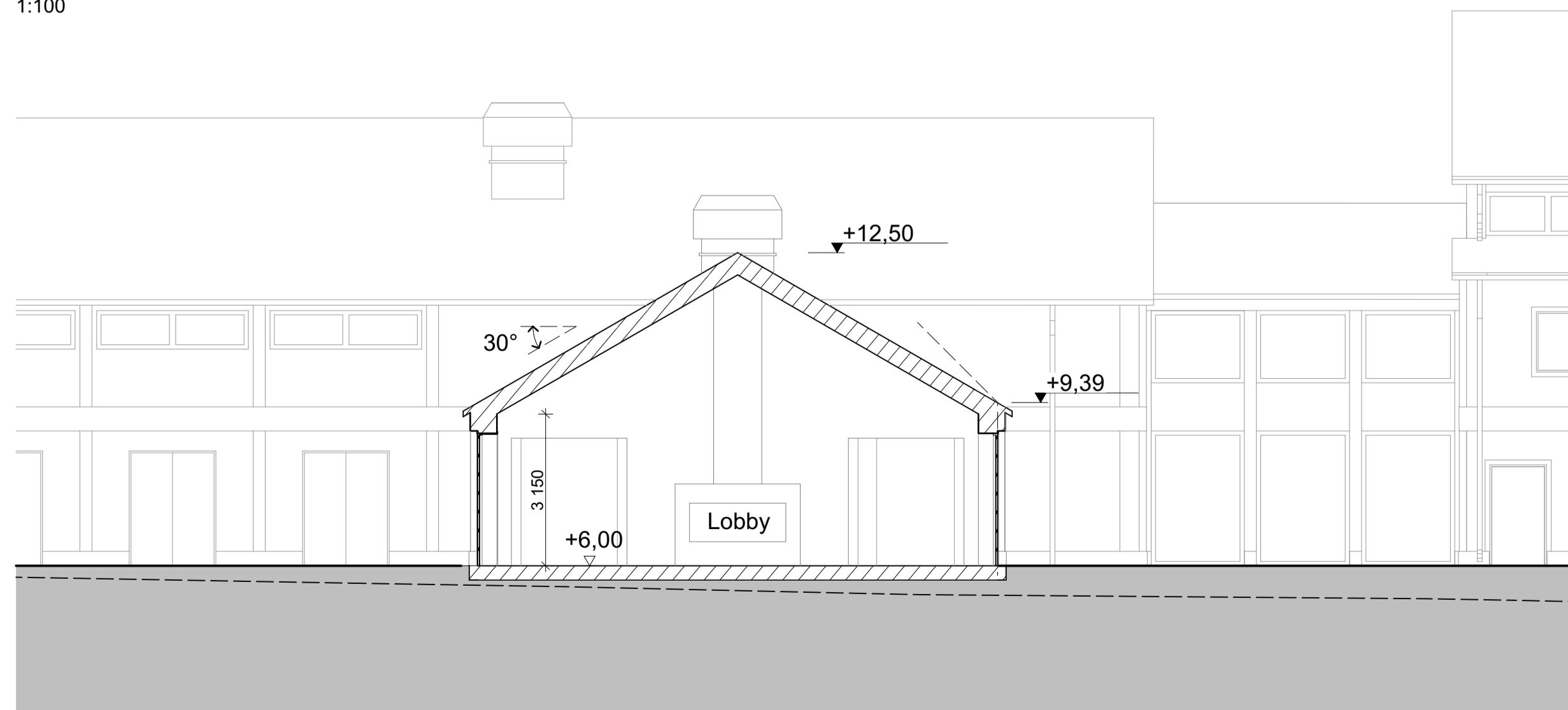

SEKTION E-E
1:100

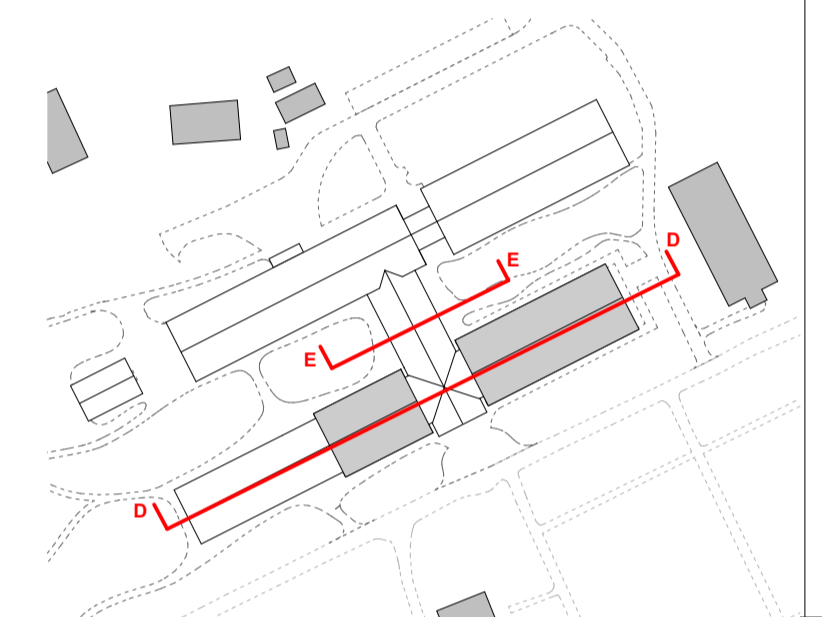

Orienteringsfigur

HÄNVISNINGAR

För förklaringar, se A-40-2-100

SKALA 1:100 (A1)



BET	ÄNDRING AVSER	DATUM	Sign.
BYGGLOVSHANDLING			
Krusenberg Herrgård			
koncept™			
A	Koncept TM, 010-585 06 00		
K			
V			
E			
LUPPÖRAG NR	RITAD AV	HANDLÄGGARE	
SAKRU	DD/JAA/IFF	OP	
DATUM	ANSVARIG		
240314	Ulf Maxe		
Sektion D-D och E-E			
SKALA (A1)	A3=50%	NUMMER	BET
1:100		A-40-2-102	

FÖRKLARINGAR

Alla mått i millimeter om ej annat anges.
Plushöjder anges i meter, RH2000.

- Befintligt
- Nytt
- Befintlig mark

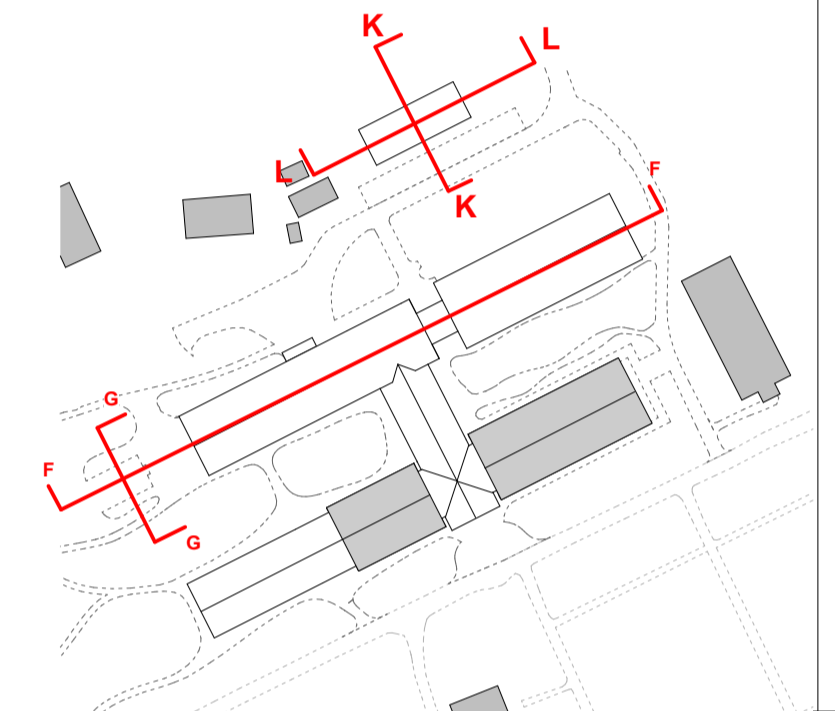
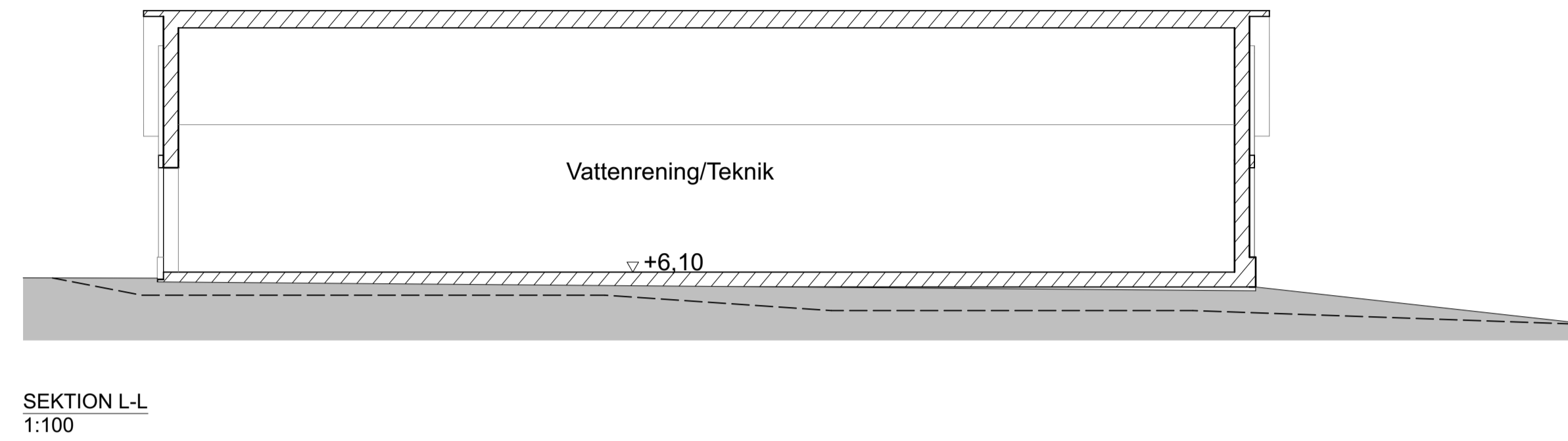
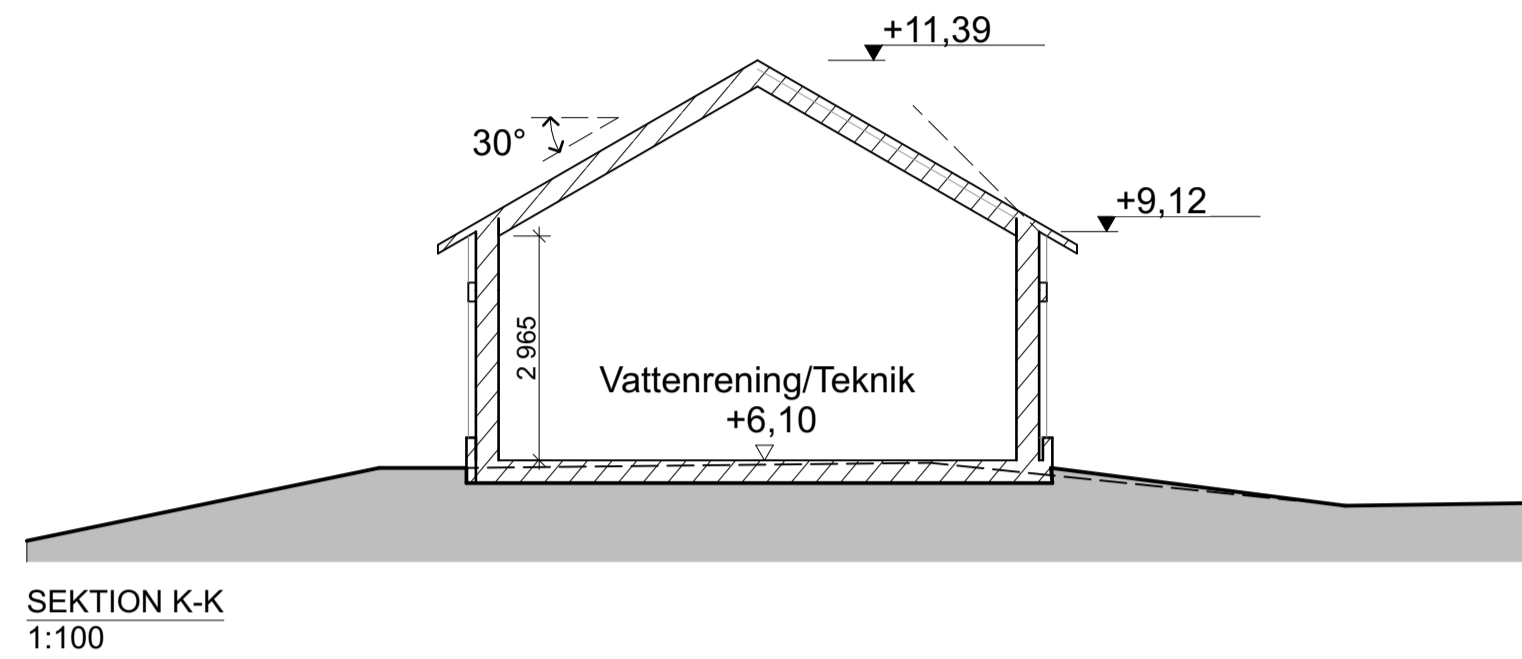

Orienteringsfigur

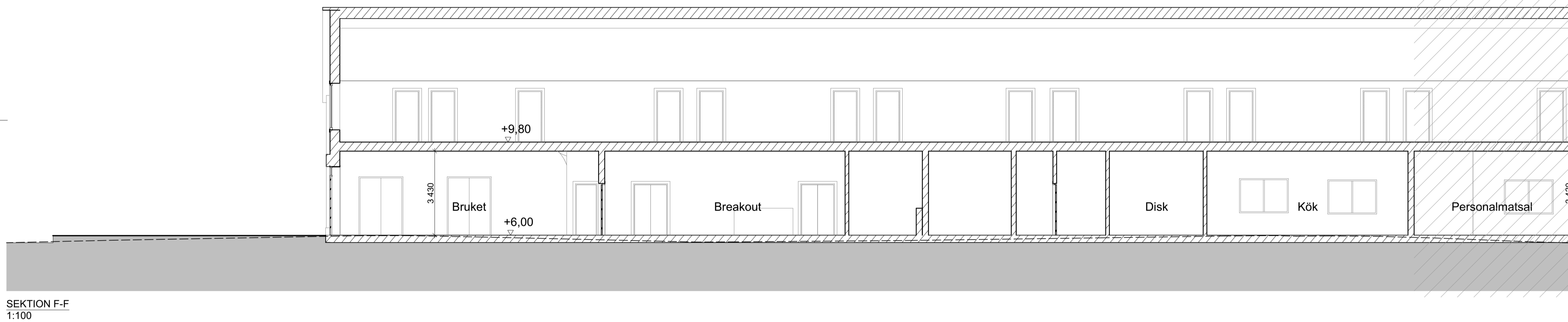

HÄNVISNINGAR

För förklaringar, se A-40-2-100

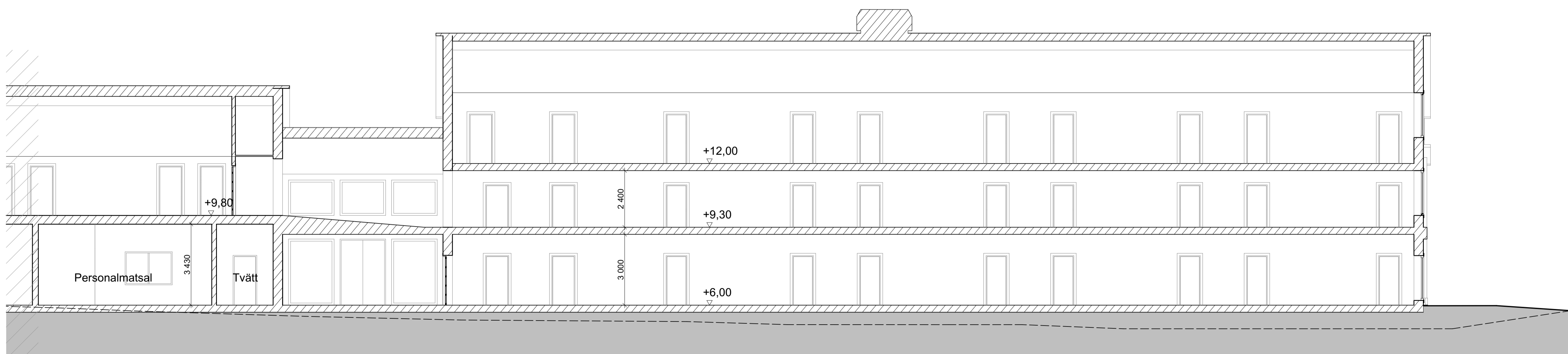

SKALA 1:100 (A1)



BET	ÄNDRING AVSER	DATUM	Sign.
BYGGLOVSHANDLING			
Krusenberg Herrgård			
koncept™			
A	Koncept TM, 010-585 06 00		
K			
V			
E			
LUPPDRAG NR	RITAD AV	HANDLÄGGARE	
SAKRU	DD/JAA/FF	OP	
DATUM	ANSVARIG		
240516	Ulf Maxe		
Sektioner F-F, G-G, K-K, L-L			
SKALA (A1)	A3=50%	NUMMER	BET
1:100		A-40-2-103	

FÖRKLARINGAR

Alla mått i mm om ej annat anges.

- Befintligt
- Nytt
- Befintlig mark

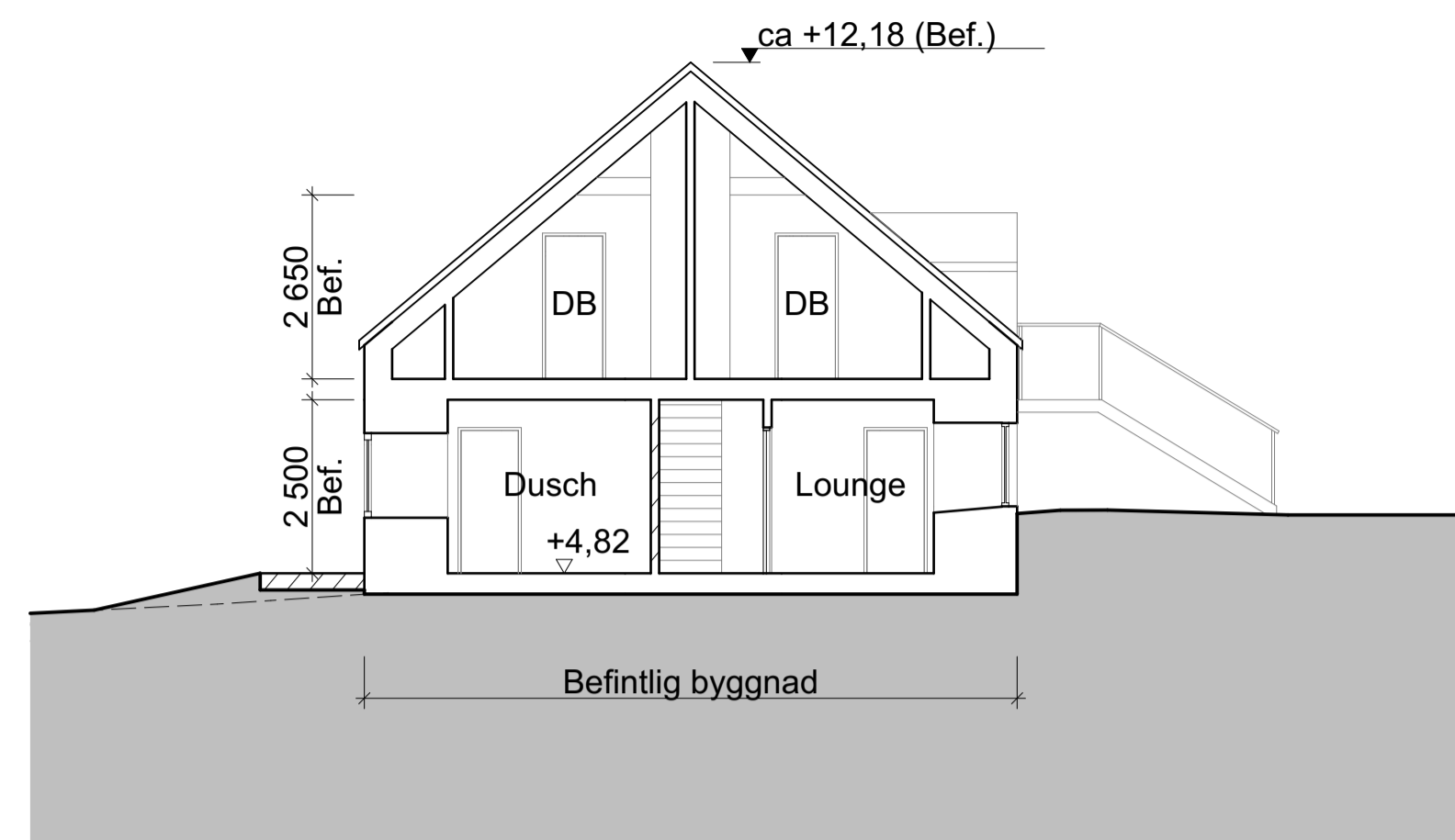

SEKTION H-H
1:100

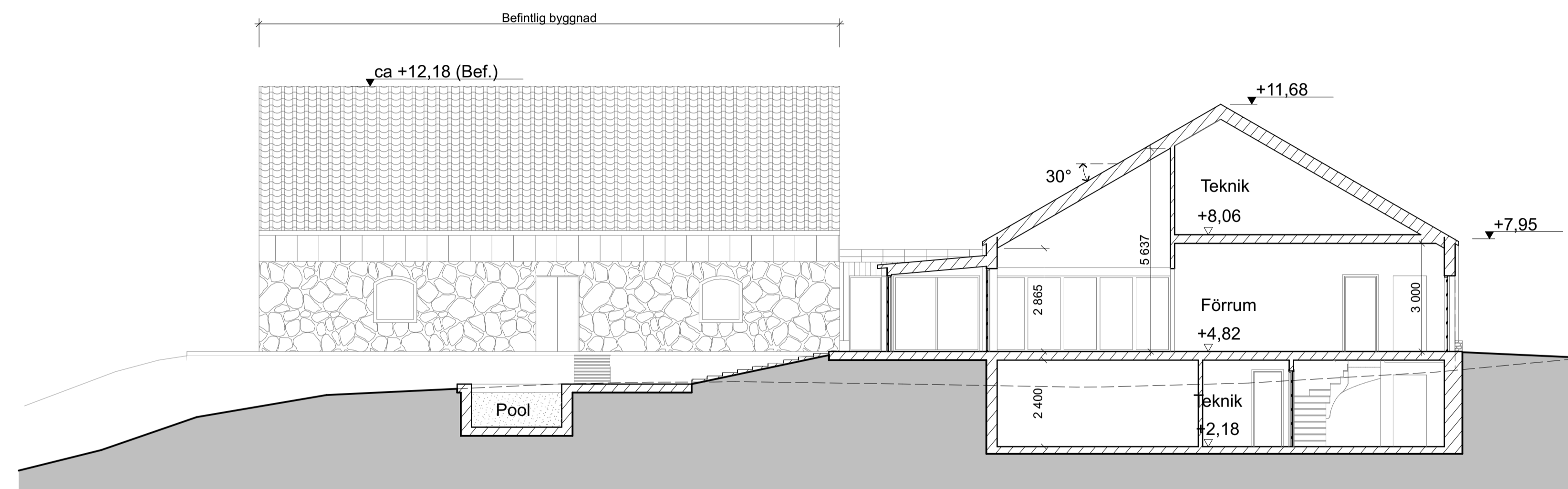

SEKTION I-I
1:100

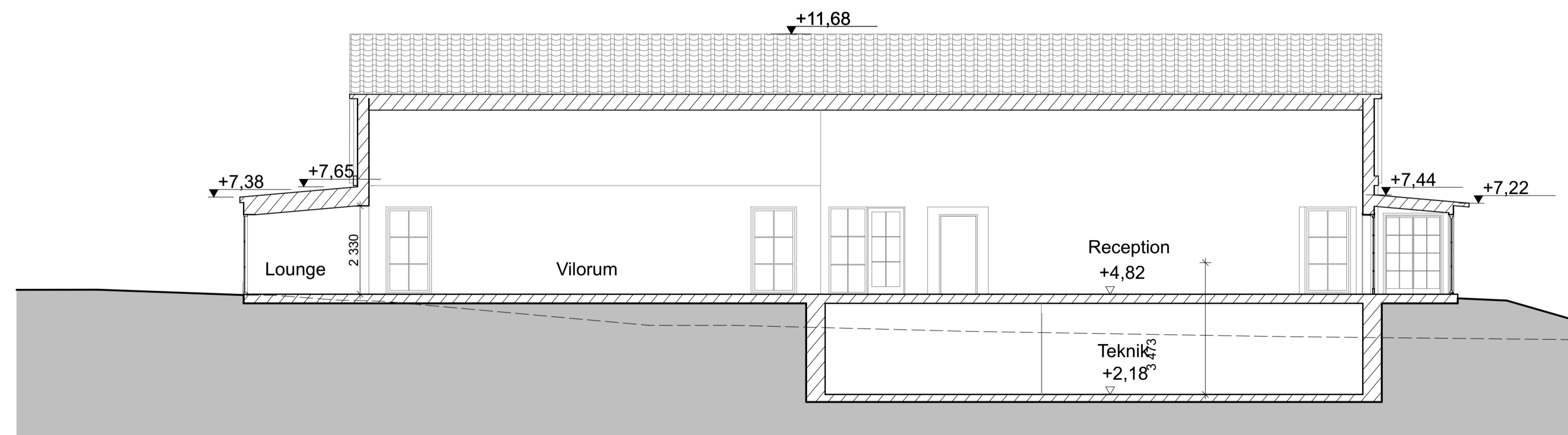

SEKTION J-J
1:100

Orienteringsfigur

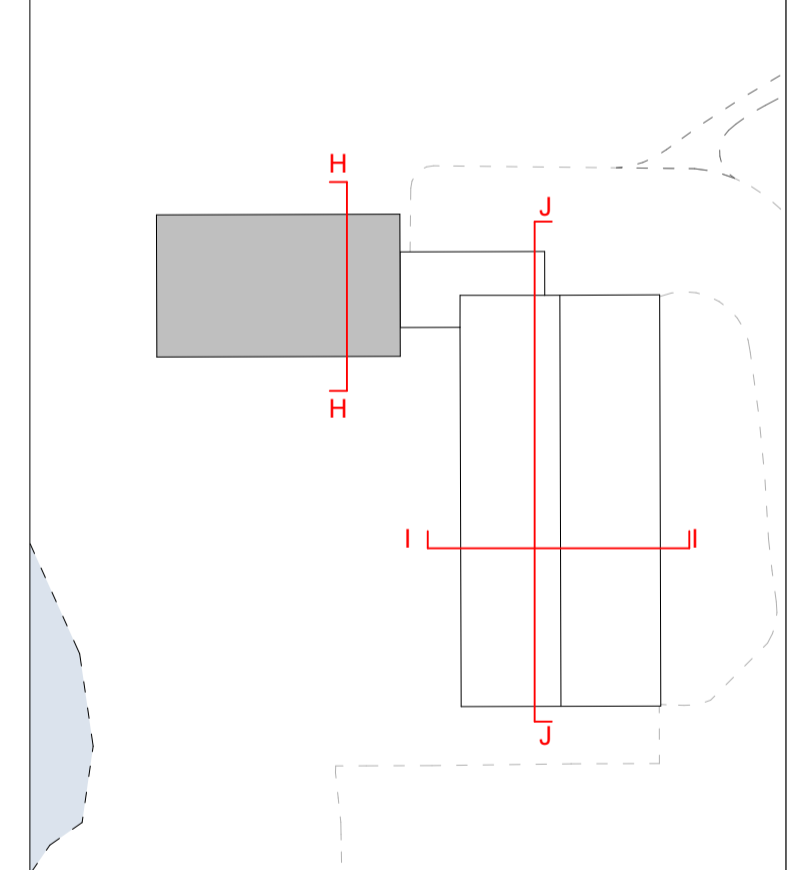

BET	ÄNDRING AVSER	DATUM	Sign.
-----	---------------	-------	-------

BYGGLOVSHANDLING

Krusenberg Herrgård

koncept™

A	Koncept TM, 010-585 06 00		
K			
V			
E			

LUPPORAG NR	RITAD AV	HANDLÄGGARE
SAKRU	DD/JAA/FF	OP
DATUM	ANSVARIG	
240314	Ulf Maxe	

Spa Sektion H-H, I-I och J-J

SKALA (A1)	A3=50%	NUMMER	BET
1:100		A-40-2-104	

SKALA 1:100 (A1)



METER

Uppdragsuppgifter:

Krusenbergs Herrgård, Uppsala Tillbyggnad av hotell och konferens

Uppdragsnummer: D0107255

Granskningsutlåtande tillgänglighet

Utgivare:
AFRY ARK STUDIO
Ida Strålberg

Datum 2024-03-15

BAKGRUND

Funktionsnedsättning och Tillgänglighet i allmänhet

En funktionsnedsättning innebär ofta livslånga nedsättningar av fysiska och psykiska funktioner. Konsekvenserna av en funktionsnedsättning beror i hög grad på miljöns utformning. Nedan exempel ges för att påpeka bredden av vad ordet "Tillgänglighet" syftar till

- Allergi och överkänslighet
- Nedsatt hörsel och dövhet
- Nedsatt kognitiv förmåga
- Nedsatt rörelseförmåga
- Nedsatt syn

Tillgänglighetsbeskrivning allmänt

Denna tillgänglighetsgranskning är gjord i enlighet med gällande byggregler samt också beskrivande dokument som ansluter till gällande byggregler.

Tillgänglighetsgranskningen syftar till generell utformning av byggnaden. För detaljutformning skall gällande byggregler samt dokumentation ansluten till gällande byggregler följas.

Generellt gäller att samtliga utrymmen i en byggnad skall göras tillgängliga om inte utrymmets natur är av den art där detta inte är rimligt. Denna tolkning görs av person med sakkunskap eller representant från kommunens kontrollorgan för byggnadsutformning.

Enkelt avhjälpna hinder och risk för personskada ska utan undantag undanröjas.

Granskningsutlåtande gällande tillgänglighet för personer med funktionsnedsättning

Objekt:

Krusenberg 1:58
Uppsala kommun

Granskningsmetod:

Kontroll av gällande planritningar har gjorts genom okulär granskning av planritning med status bygglovhandling daterad 2024-02-14.

Granskning är gjord med stöd av lagstiftning kopplad till certifiering TIL.

Avgränsningar och tolkning:

Granskningen är avgränsad till planritningens omfattning. Granskningen omfattar inte tekniska egenskaper utan avser kontroll av planlösning och funktionsmått. Vid detaljprojektering ska regler för tillgänglighet följas.

Granskningsutfall:

Objektet bedöms uppfylla gällande bestämmelser på tillgänglighet och användbarhet för personer med nedsatt rörelse- eller orienteringsförmåga enligt Plan- och Byggförordningen (2011:338 samt gällande ändringar tom dags datum)

Allmänt att tänka vid projektering. Åtgärder för att undvika personskada och ökad orienterbarhet, såsom kontrastmarkering och funktionsmått på individuella byggelement ska kontrolleras och redovisas vid tekniska samråd. I nuläget har tekniska egenskaper ej bestämts i sin helhet.

Kontrastmarkering av målpunkter. Målpunkter ska markeras för att öka orienterbarhet. Allmänt råd säger 0.4 punkter enligt NCS. Exempel huvudentré.

Allmän översyn av placering av innerdörrar för att uppfylla enligt SS 91 42 21:2006 krav på fritt utrymme framför innerdörr.



DATUM 2024-03-15

Ida Strålberg
Certifieringsnummer TIL10618
Ida.stralberg@afry.com
072 – 231 53 64

